

—

d
W
G

Desarrollos
Inmobiliarios

El edificio se encuentra situado en la zona semi céntrica de la ciudad, a pocas cuadras de la Avenida 12 de octubre la cual nos conecta directamente con el centro turístico de la misma. Dicha ubicación nos proporciona tanto la tranquilidad de encontrarnos en una zona menos poblada como la practicidad de poder acceder al centro en pocos minutos.



Consta de Departamentos de 1 , 2 y 3 ambientes, algunos con vista al lago y otros con terraza, distribuidos en 4 plantas. También posee cocheras, lo que realza su valor edilicio. Ideal para quienes gustan de cierta tranquilidad con la posibilidad de acceder rápidamente a las arterias principales de la ciudad.

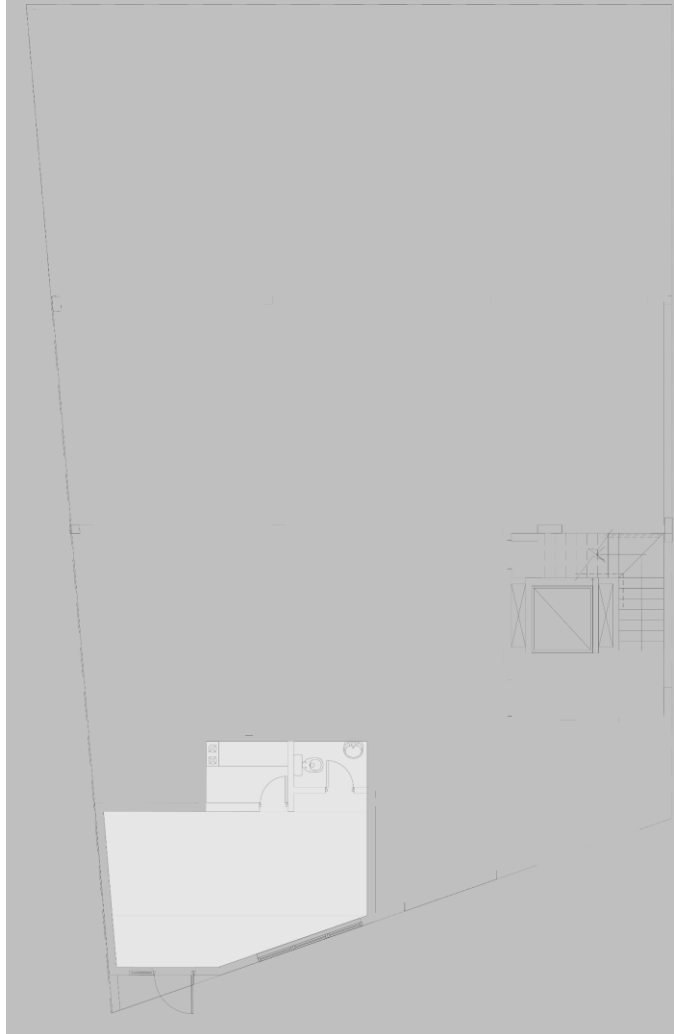
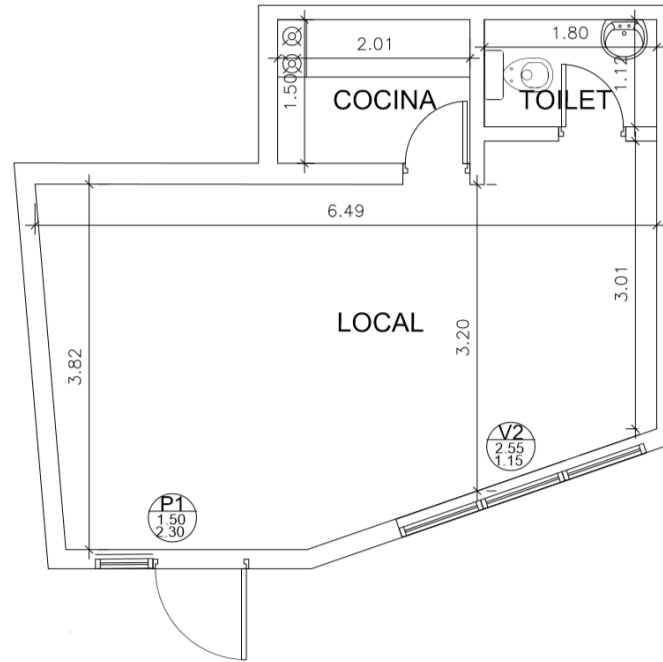

PLANTA BAJA NIVEL 0.00

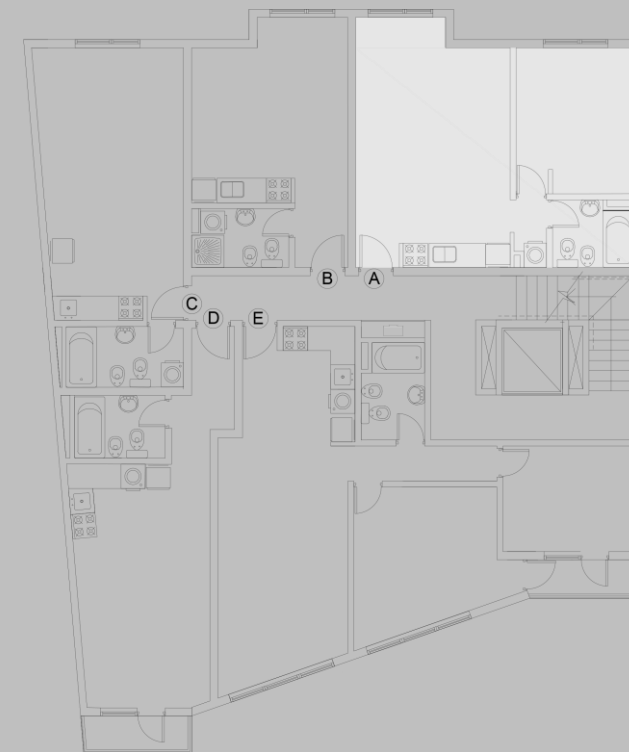
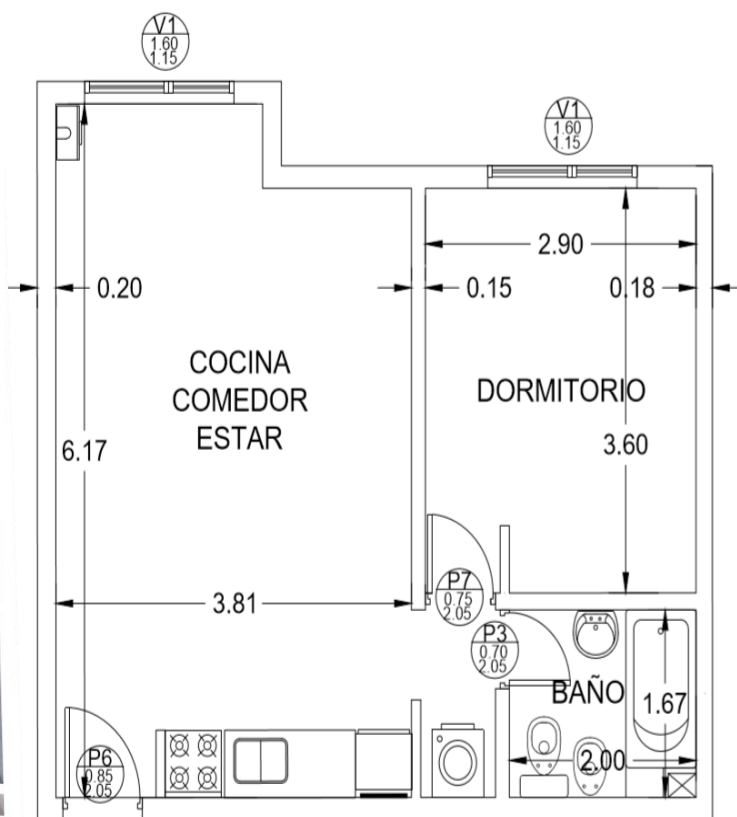

1° PISO NIVEL + 3.20

Unidad A : 39,00 m²

Estar- Cocina-Comedor: 21,70 m²

Dormitorio: 10,50 m²

Baño: 3,30 m²

Cocina: 3,50 m²

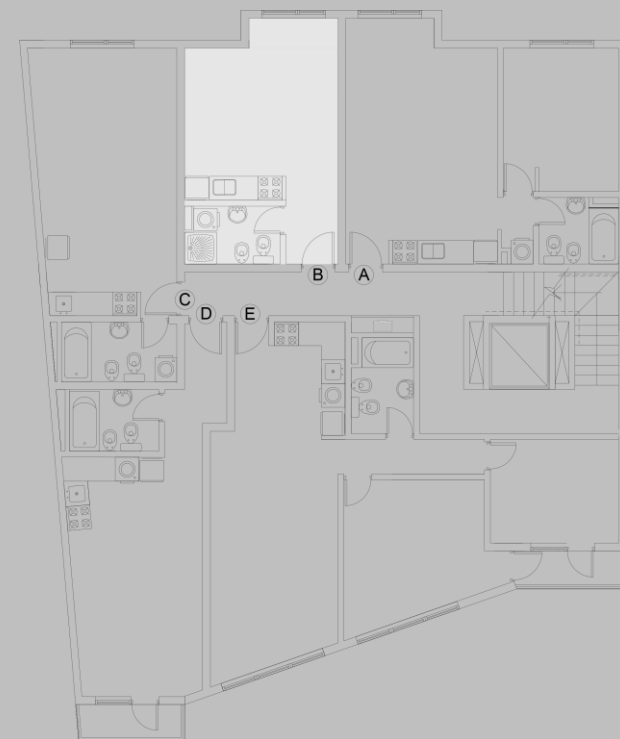
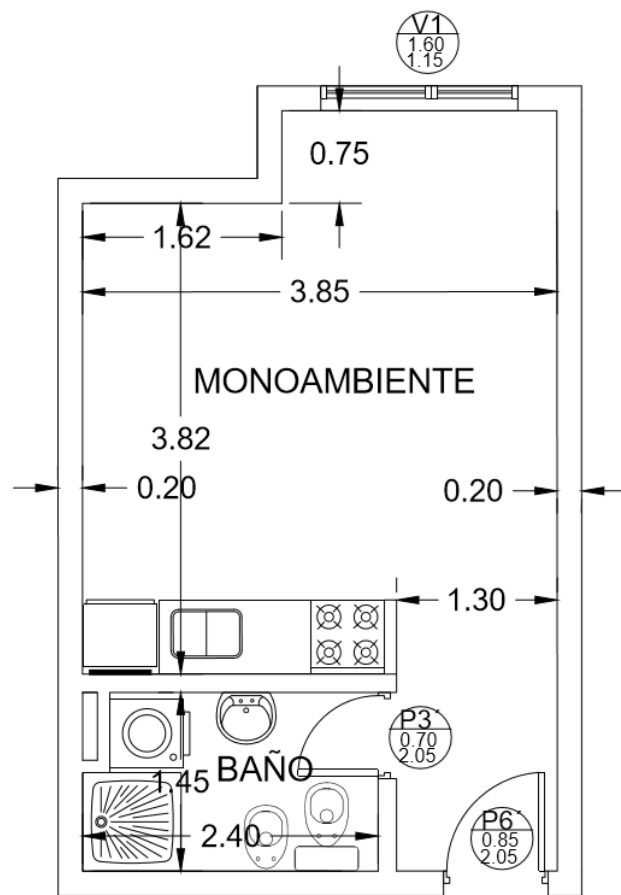
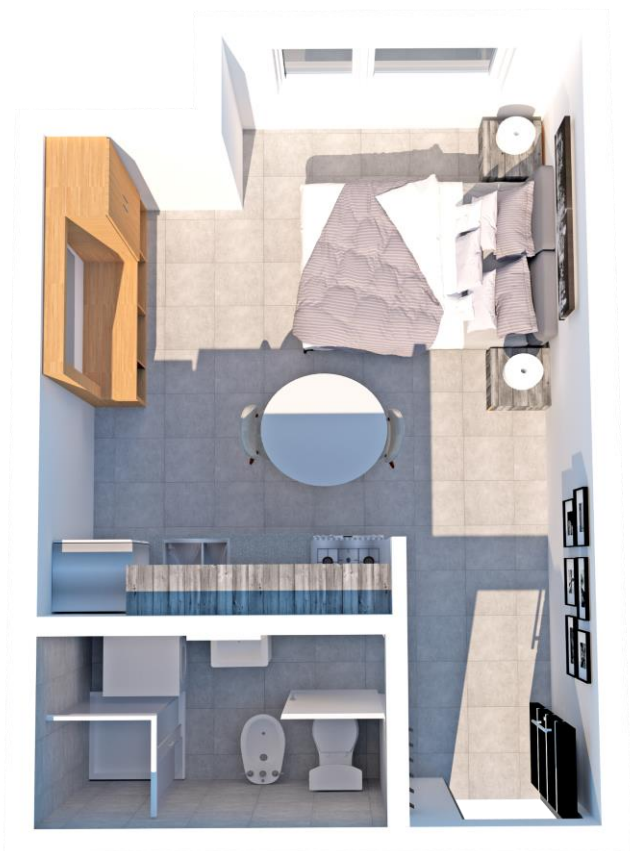

1° PISO NIVEL + 3.20

Unidad B : 23,00 m²

Ambiente Único : 19.50 m²

Baño: 3,50 m²

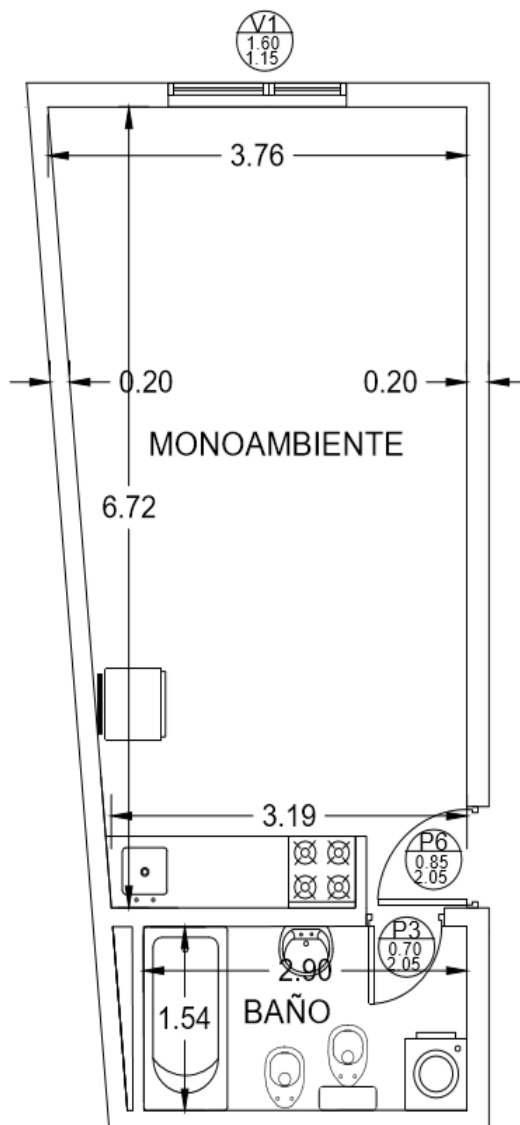

Unidad C : 28,70 m²

Ambiente Único : 24.30 m²

Baño: 4,40 m²

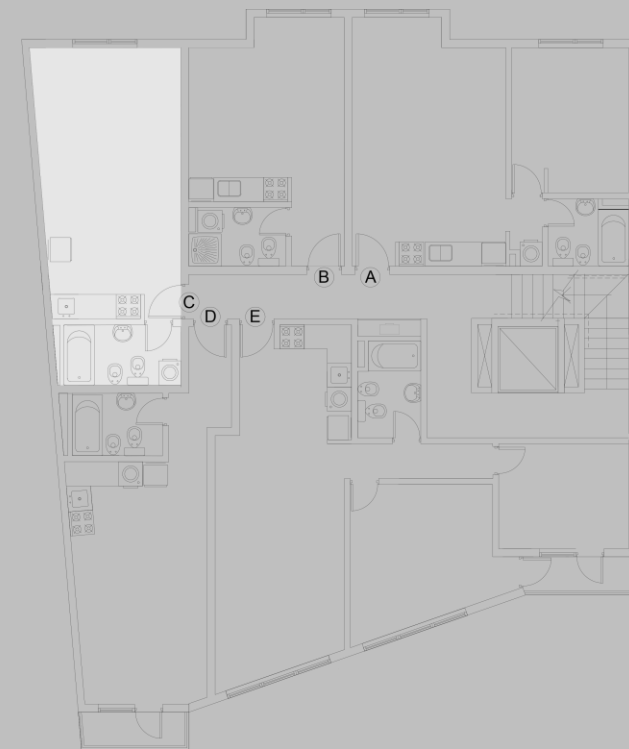

1° PISO NIVEL + 3.20

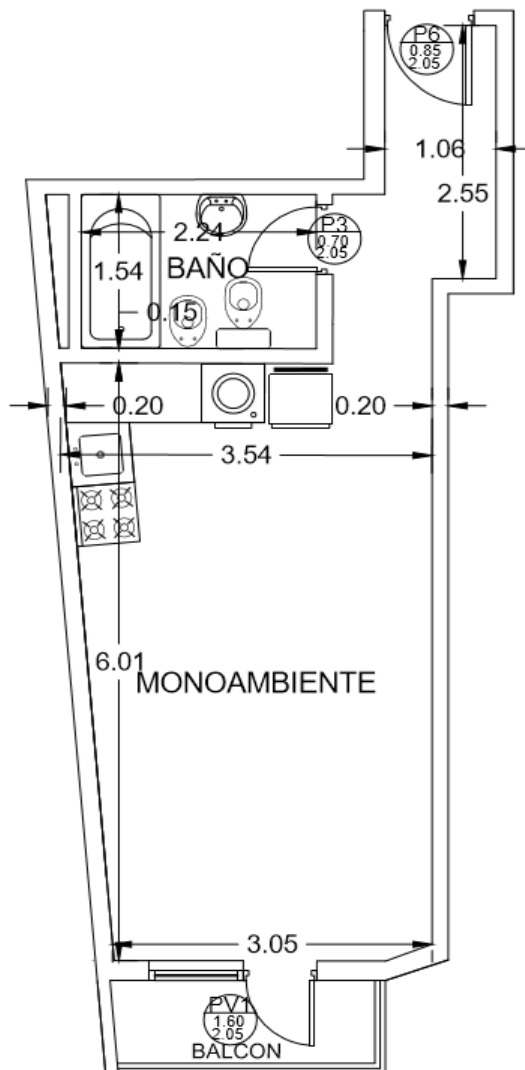

Unidad D : 31,00 m²

Ambiente Único : 24.70 m²

Baño: 3,80 m²

Balcón: 2,50 m²

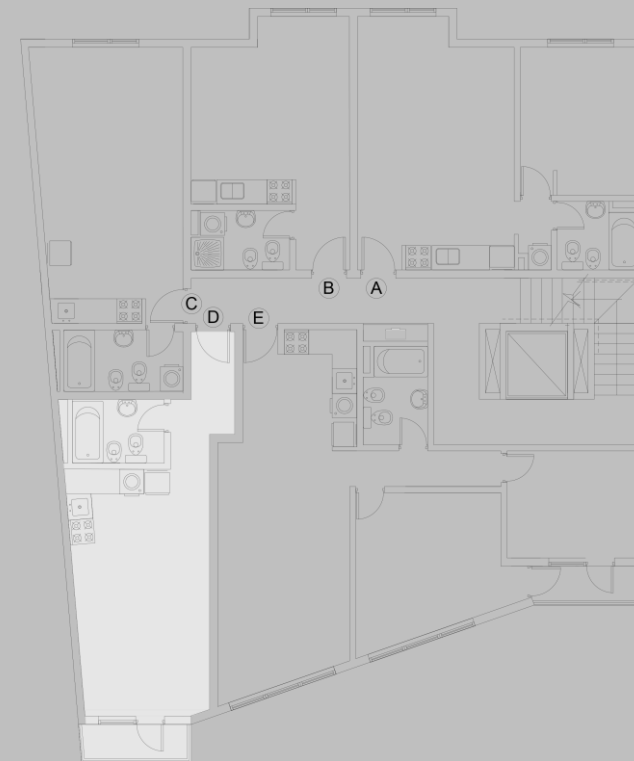

1° PISO NIVEL + 3.20

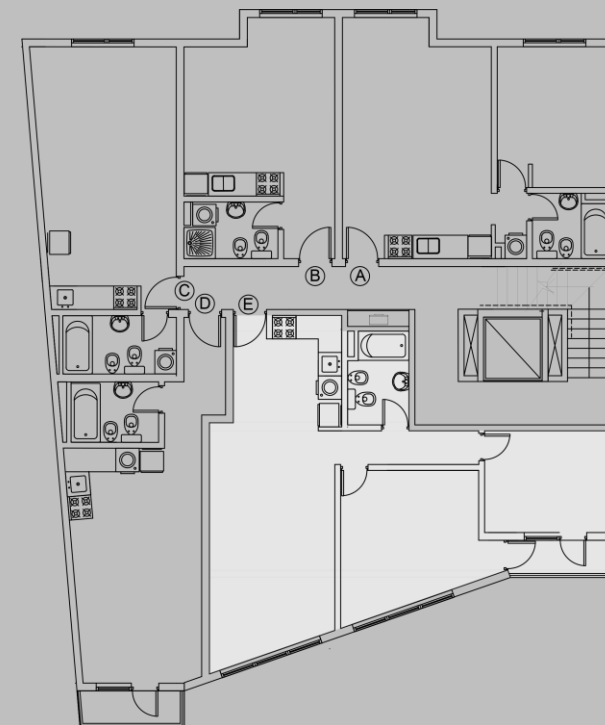
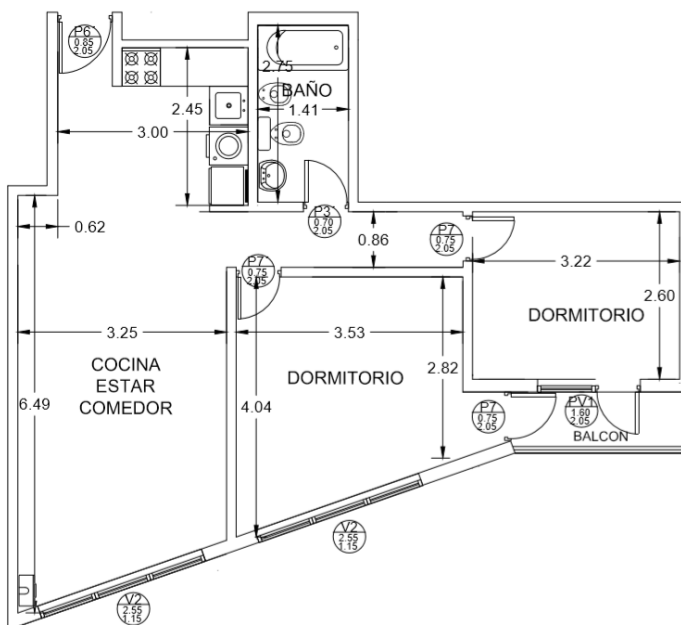
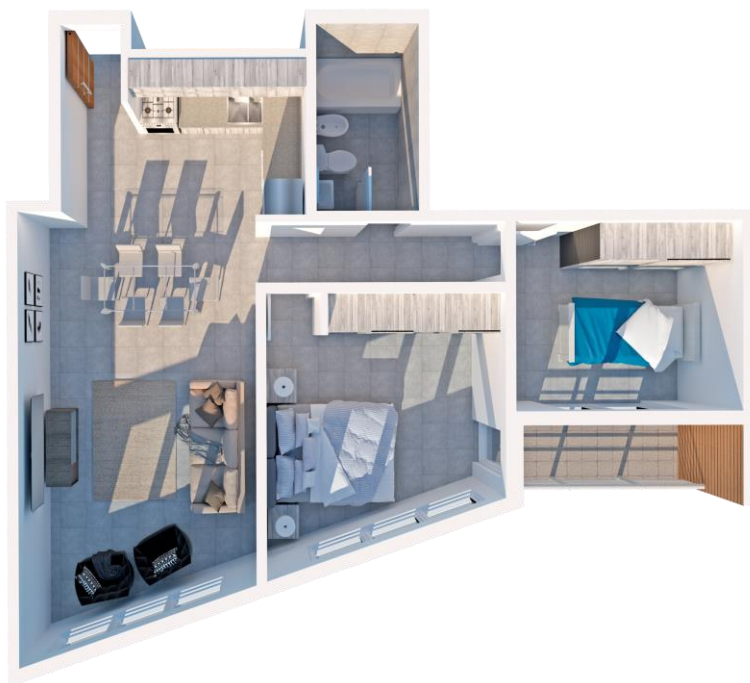

Unidad E : 61,00 m²

- Estar - Comedor: 27.00 m²
- Dormitorio: 12.45 m²
- Dormitorio 2 : 8.70 m²
- Baño: 3,55 m²
- Cocina: 5,50 m²
- Balcón: 2,50 m²

1° PISO NIVEL + 3.20

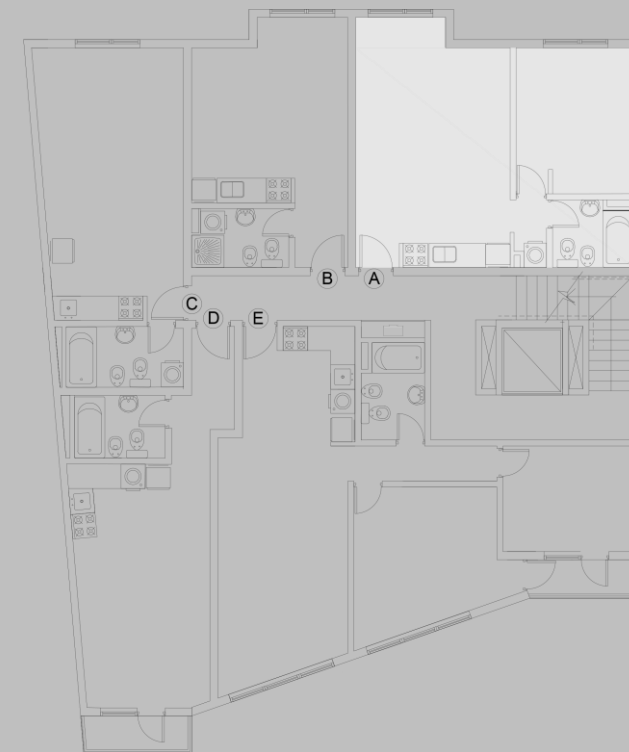
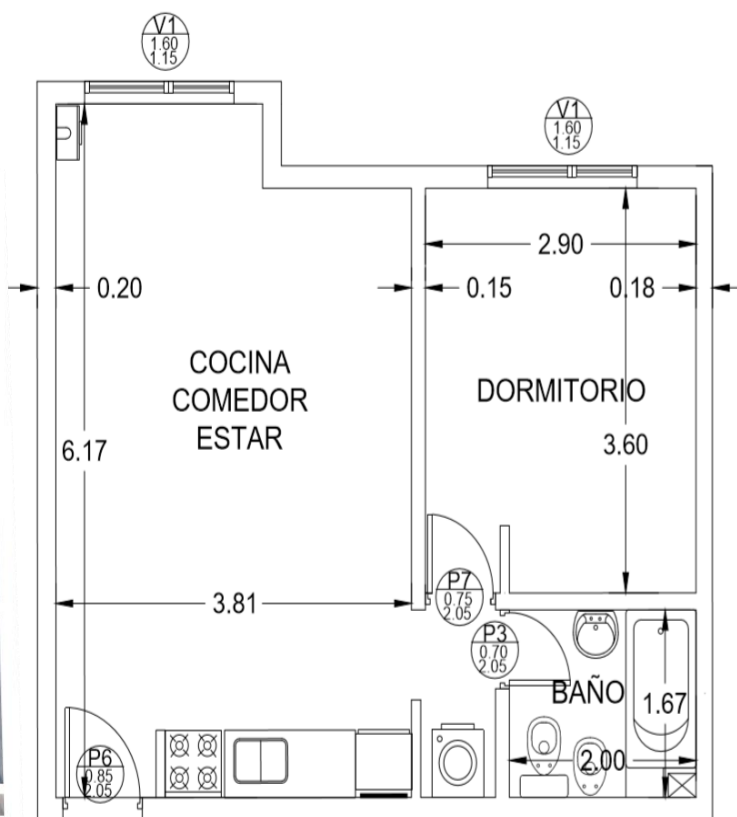

2° PISO NIVEL + 5.80

Unidad A : 39,00 m²

Estar- Cocina-Comedor: 21,70 m²

Dormitorio: 10,50 m²

Baño: 3,30 m²

Cocina: 3,50 m²

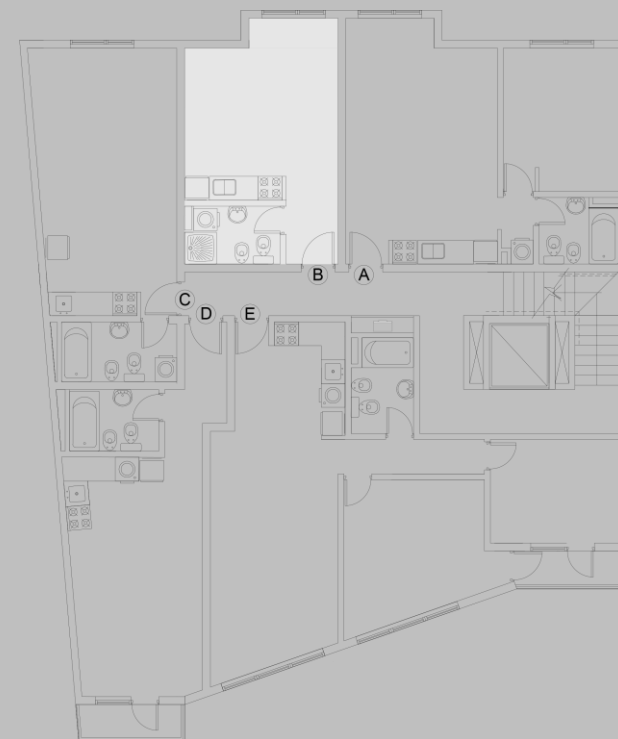
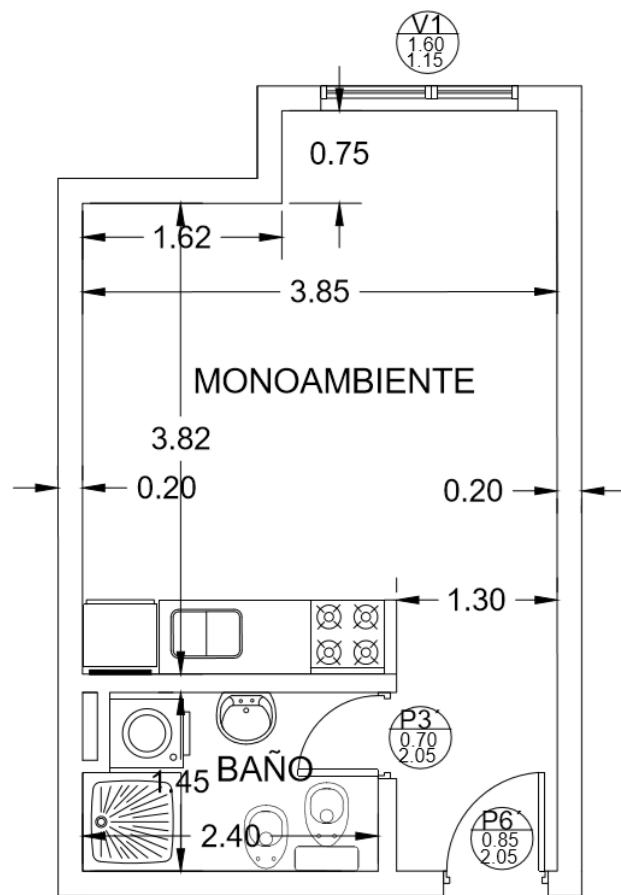
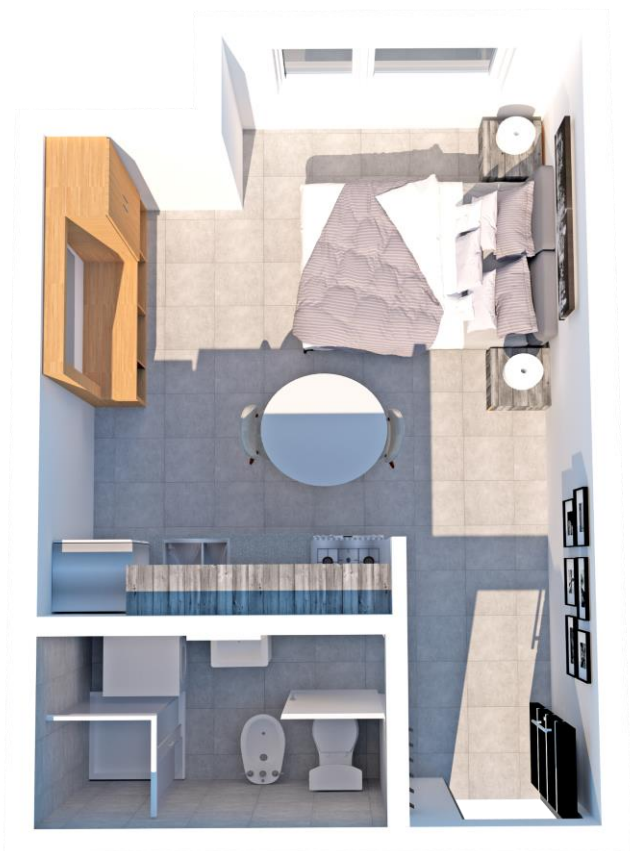

2° PISO NIVEL + 5.80

Unidad B : 23,00 m²

Ambiente Único : 19.50 m²

Baño: 3,50 m²

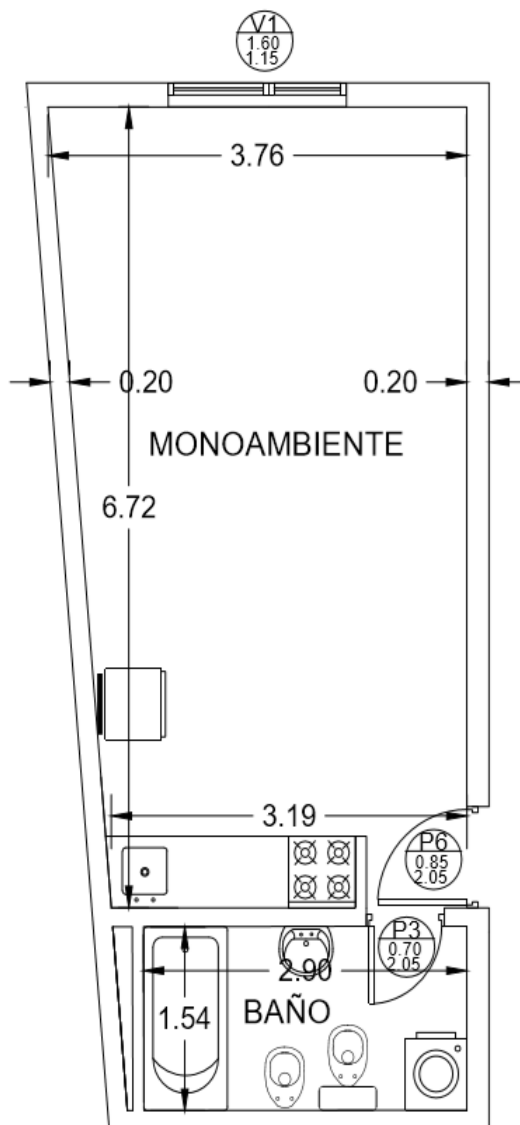

Unidad C : 28,70 m²

Ambiente Único : 24.30 m²

Baño: 4,40 m²

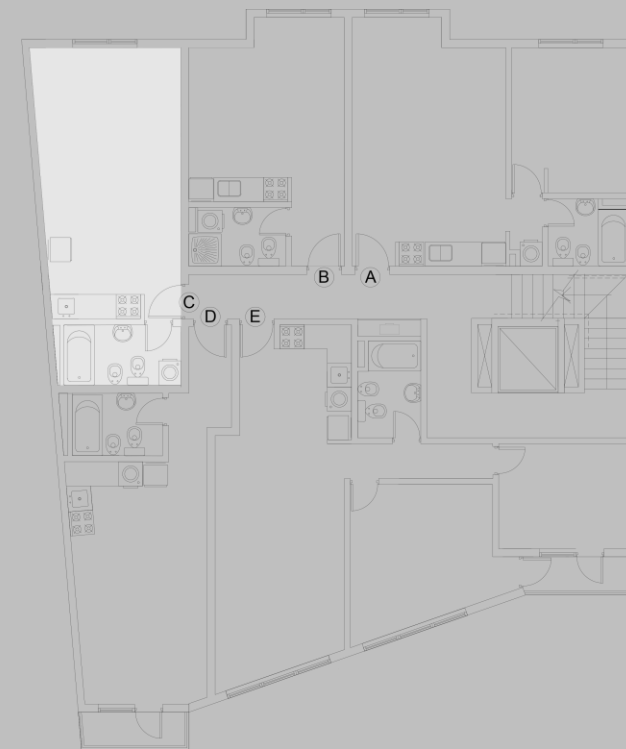

2° PISO NIVEL + 5.80

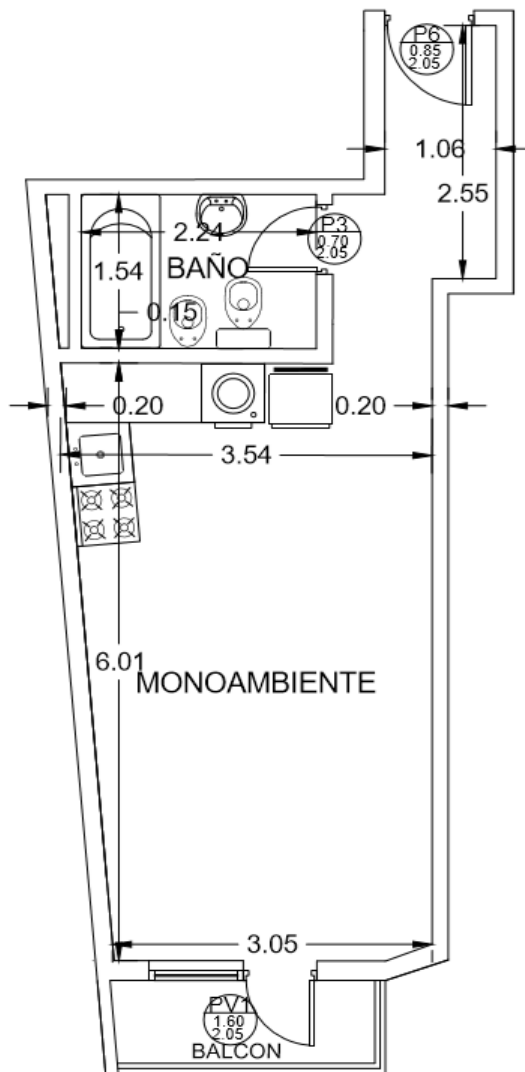

Unidad D : 31,00 m²

Ambiente Único : 24.70 m²

Baño: 3,80 m²

Balcón: 2,50 m²

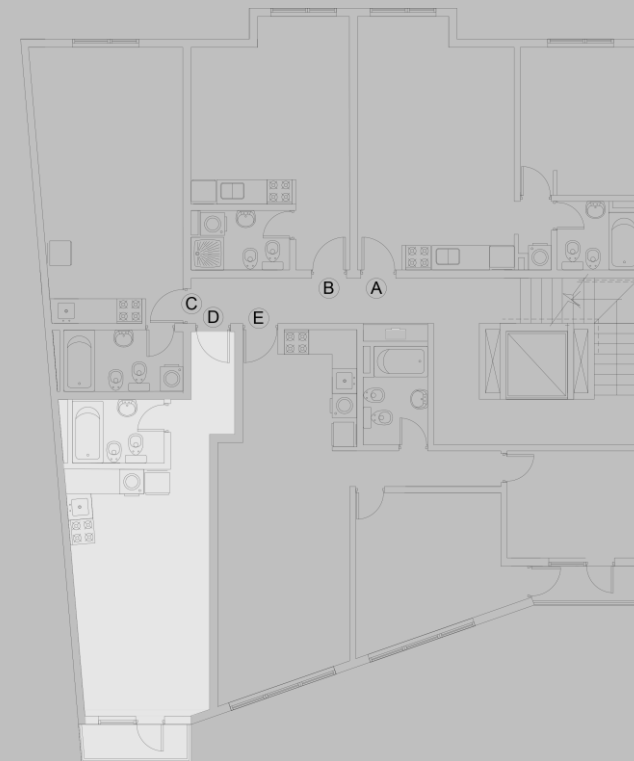

2° PISO NIVEL + 5.80

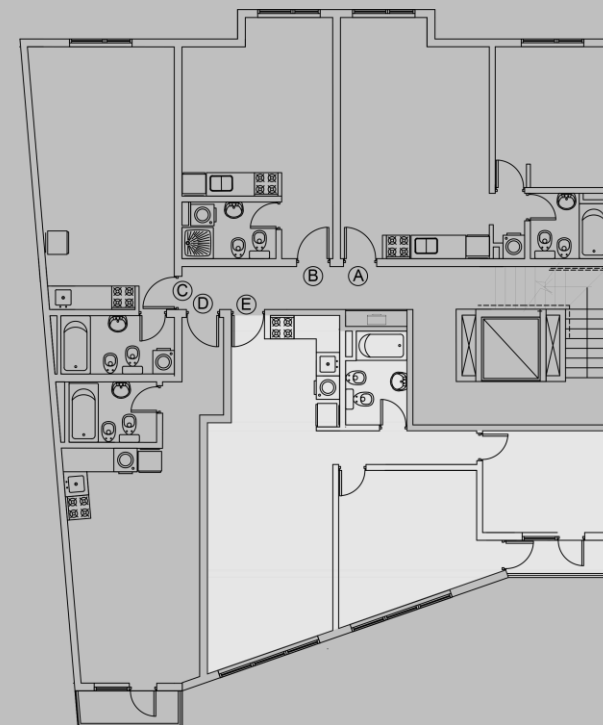
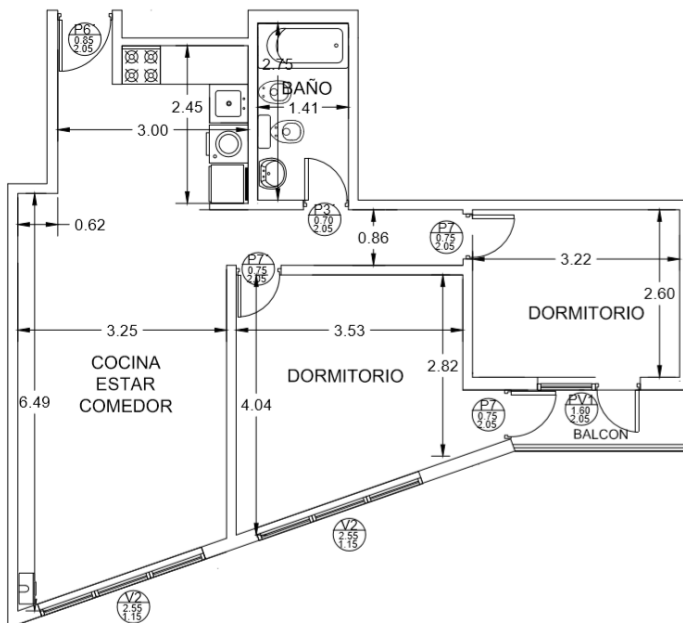
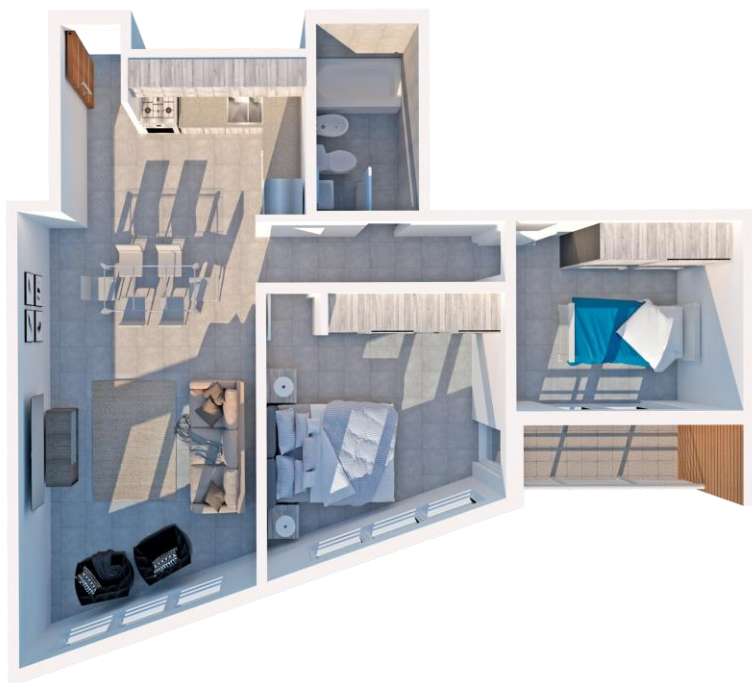

Unidad E : 61,00 m²

Estar - Comedor: 27.00 m²
 Dormitorio: 12.45 m²
 Dormitorio 2 : 8.70 m²
 Baño: 3,55 m²
 Cocina: 5,50 m²
 Balcón: 2,50 m²

2° PISO NIVEL + 5.80

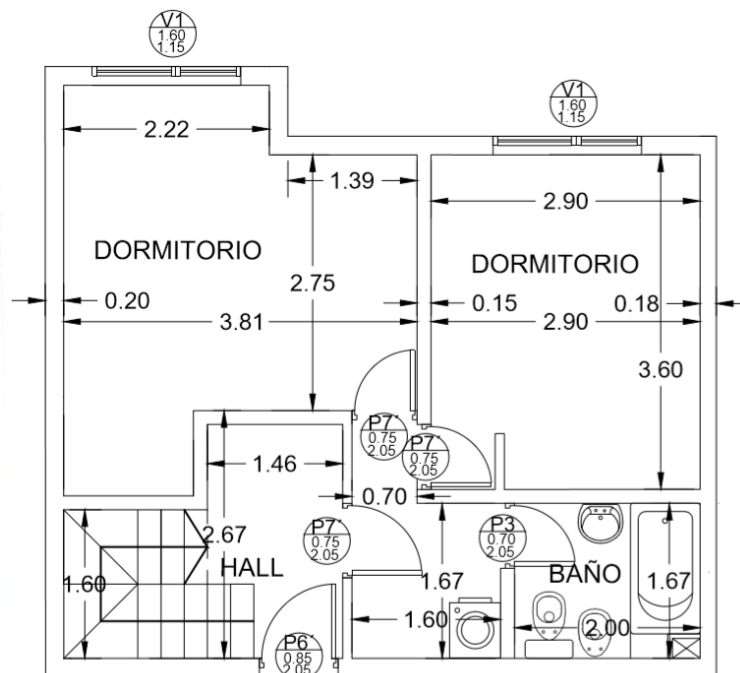

Unidad A : 126,00 m² - Piso inferior

Dormitorio: 13.30 m²

Dormitorio: 10.40 m²

Baño: 3,30 m²

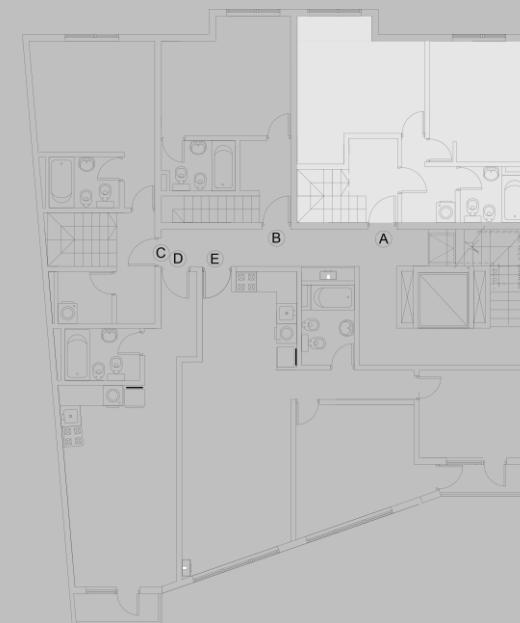

3° PISO NIVEL + 8.40



ENTRE TECHO NIVEL + 11.00

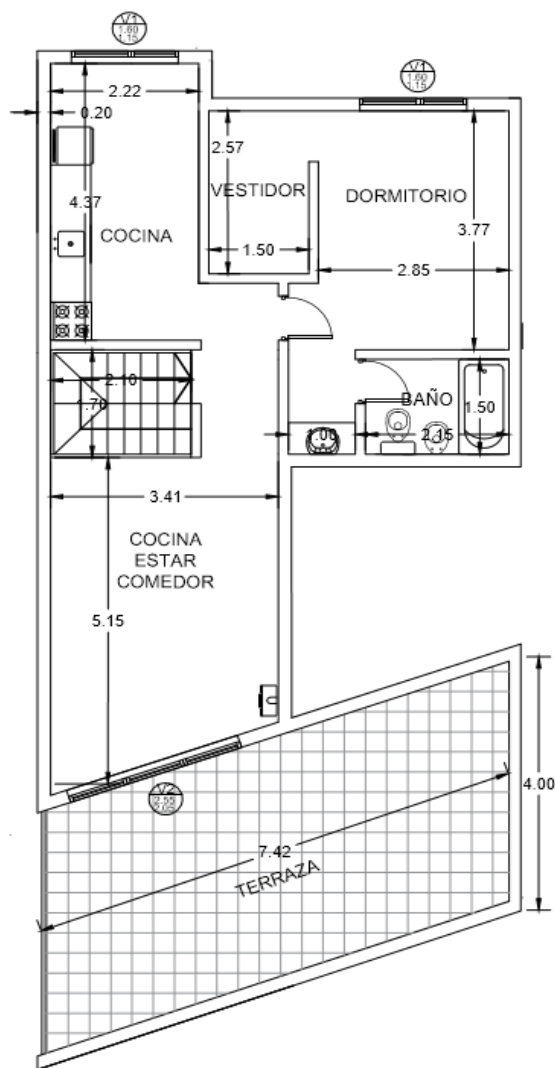

Unidad A : 126,00 m² - Piso Superior

- Cocina: 10.00 m²
- Habitación : 15.50 m²
- Habitación : 38.50 m²
- Baño : 5.00 m²
- Terraza : 30.00 m²

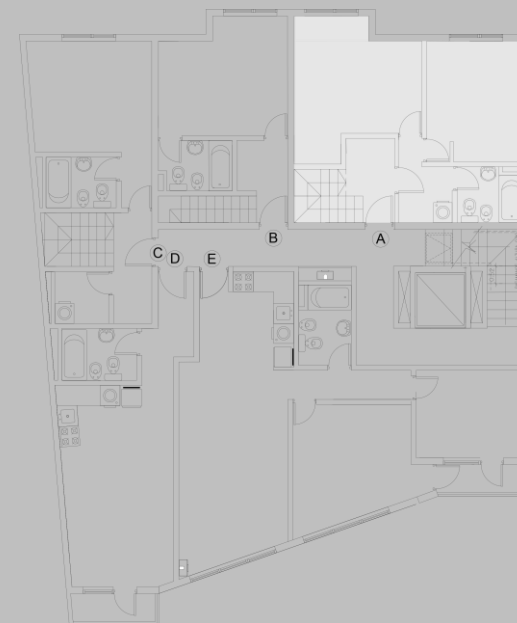

3° PISO NIVEL + 8.40



ENTRE TECHO NIVEL + 11.00

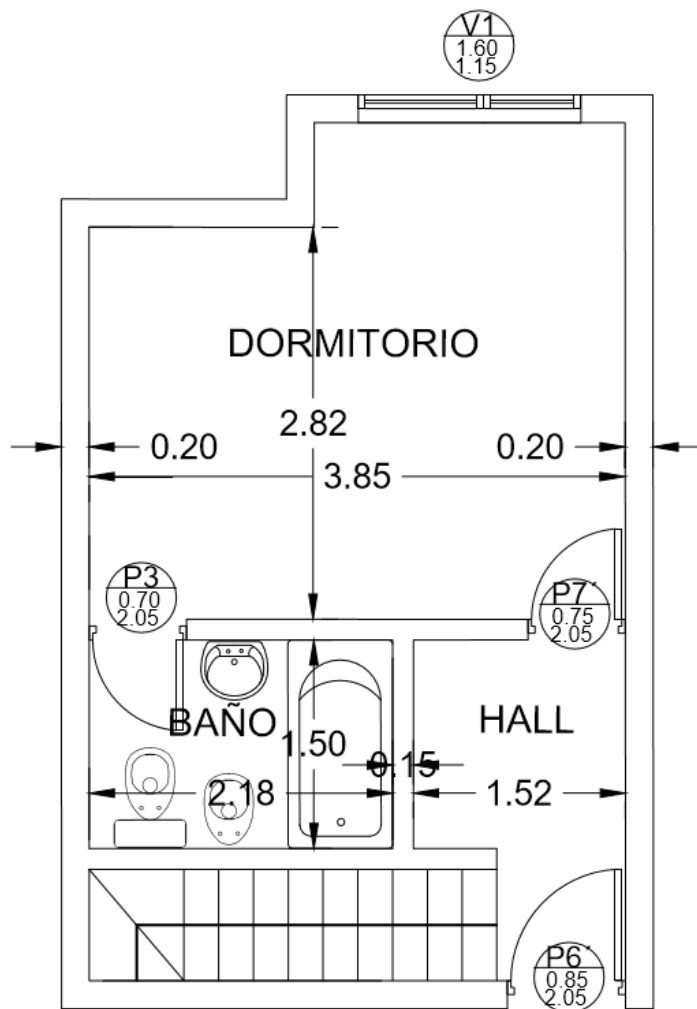

Unidad B : 110,00 m² - Piso Inferior

Dormitorio: 12.10 m²

Baño: 3.30 m²

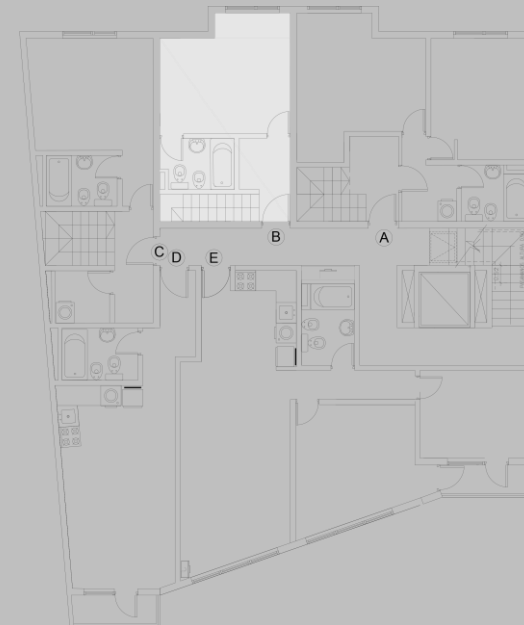

3° PISO NIVEL + 8.40

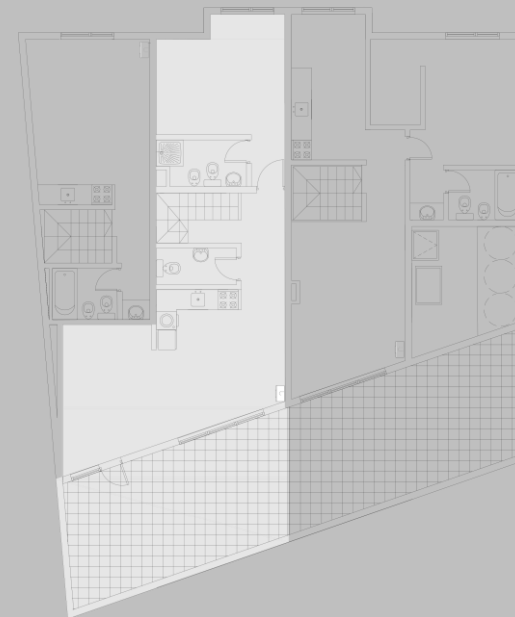

ENTRE TECHO NIVEL + 11.00

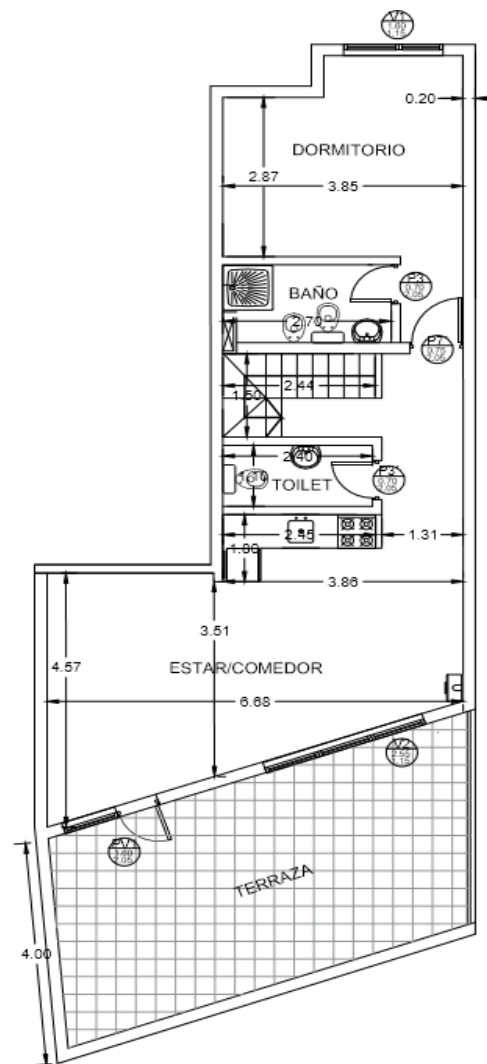

Unidad B : 110,00 m² - Piso Superior

Dormitorio : 14,30 m²

Baño : 3,80 m²

Toilet : 2,60 m²

Estar / Comedor : 42,90 m²

Terraza : 31,00 m²

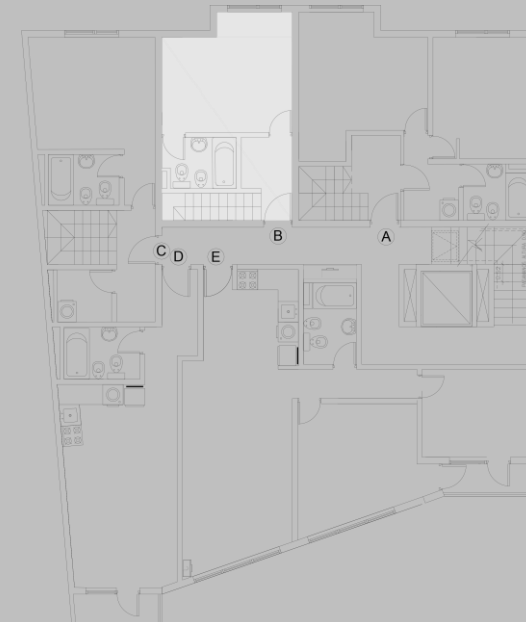

3° PISO NIVEL + 8.40

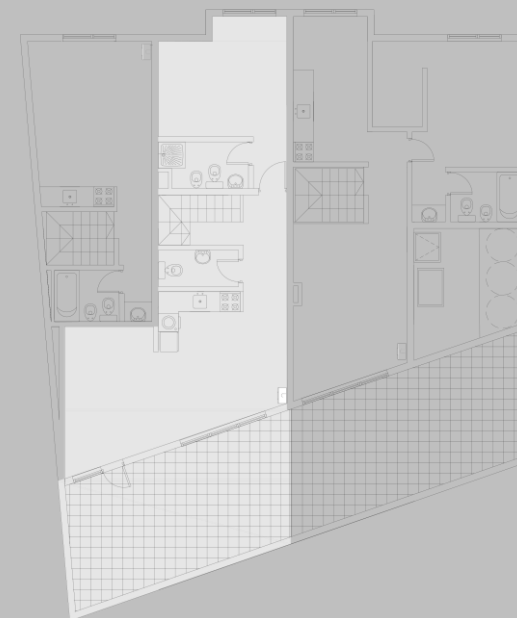

ENTRE TECHO NIVEL + 11.00

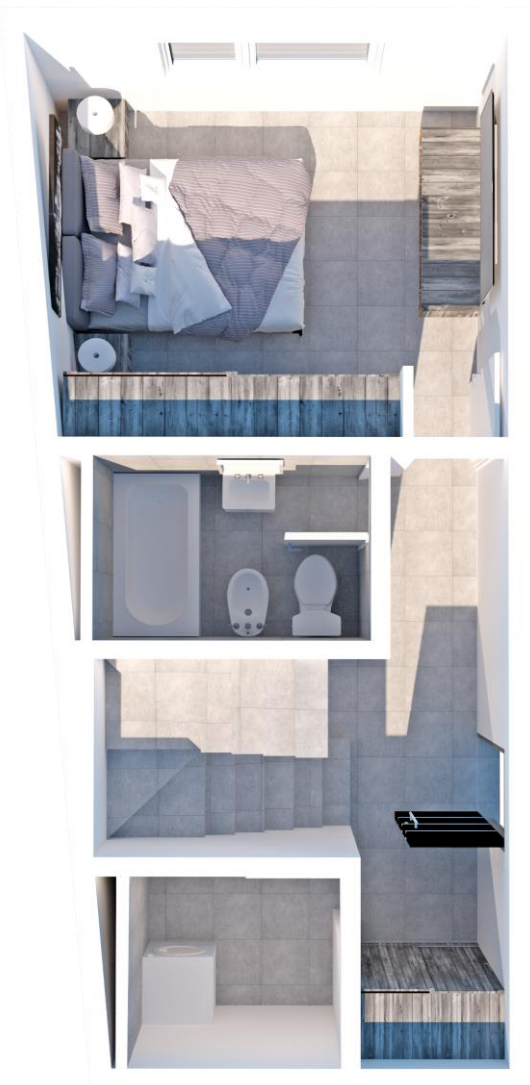

Unidad C : 57,00 m²

Dormitorio: 13.50 m²

Baño: 3.15 m²

Lavadero: 2.50 m²

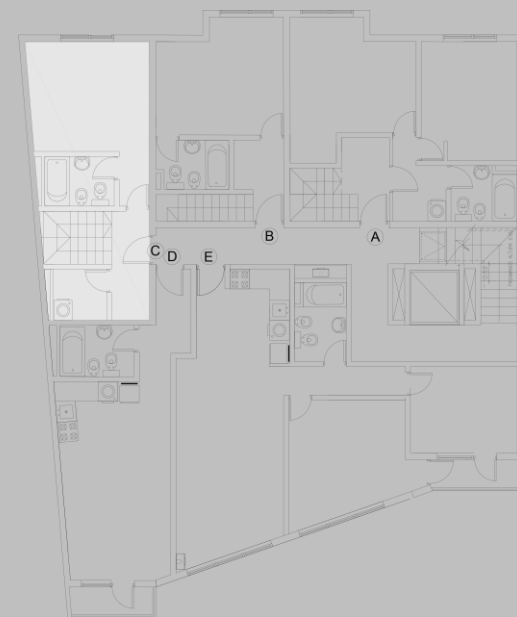
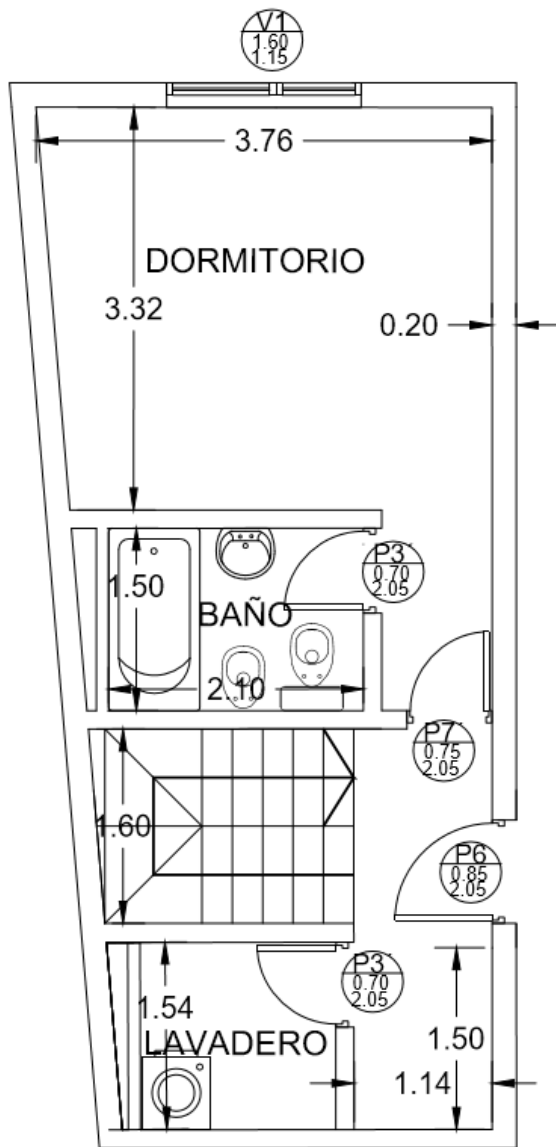

3° PISO NIVEL + 8.40

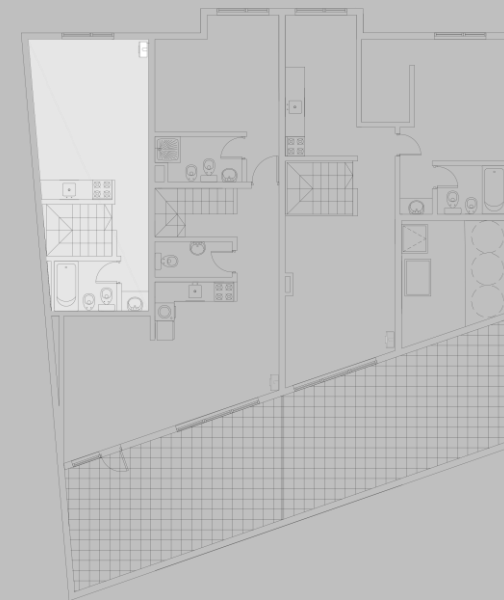

ENTRE TECHO NIVEL + 11.00

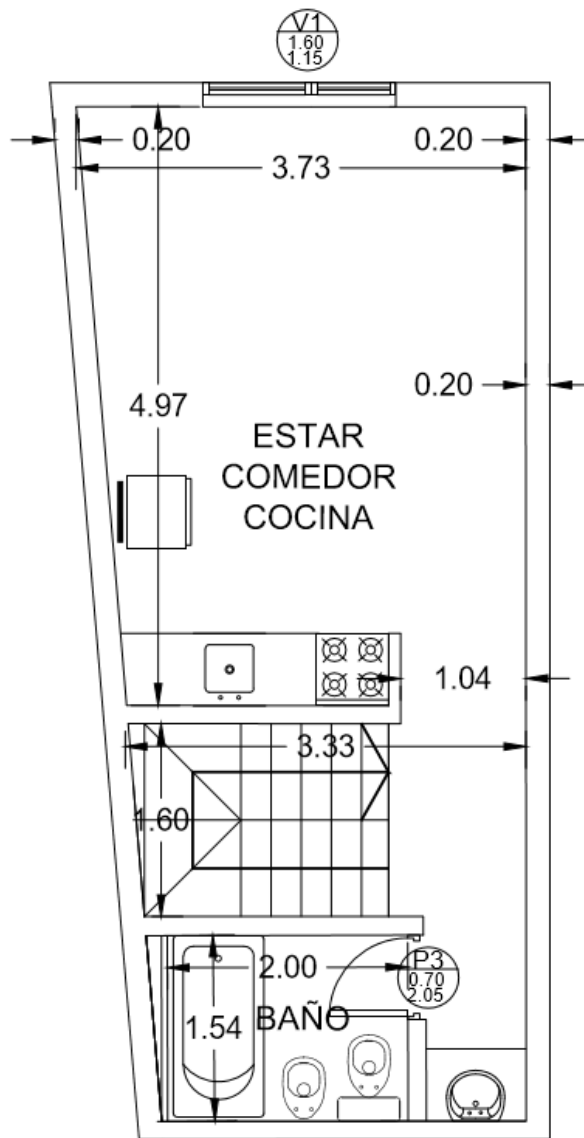

Unidad C : 57,00 m²

Estar/Comedor/Cocina: 33.05 m²
Baño: 4.80 m²

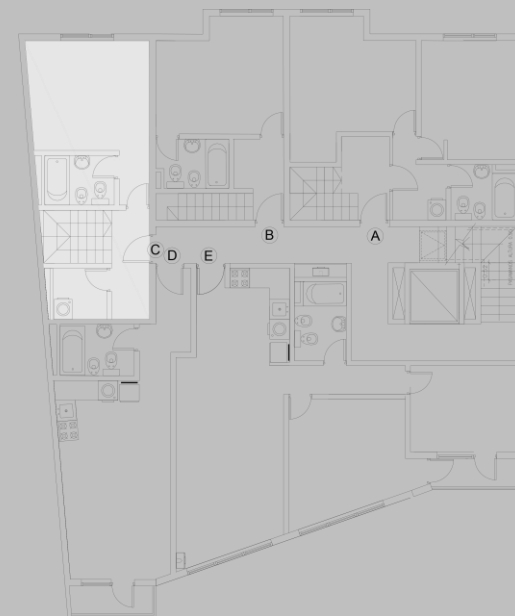

3° PISO NIVEL + 8.40

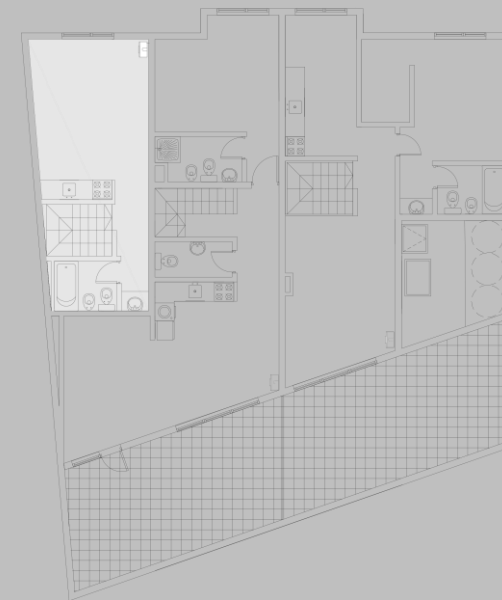

ENTRE TECHO NIVEL + 11.00

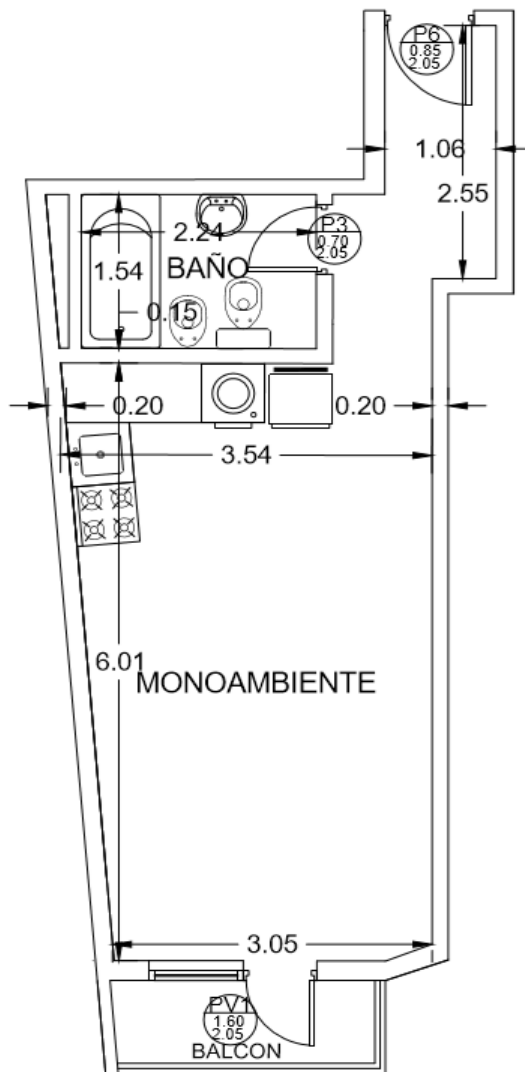

Unidad D : 31,00 m²

Ambiente Único : 24.70 m²

Baño: 3,80 m²

Balcón: 2,50 m²

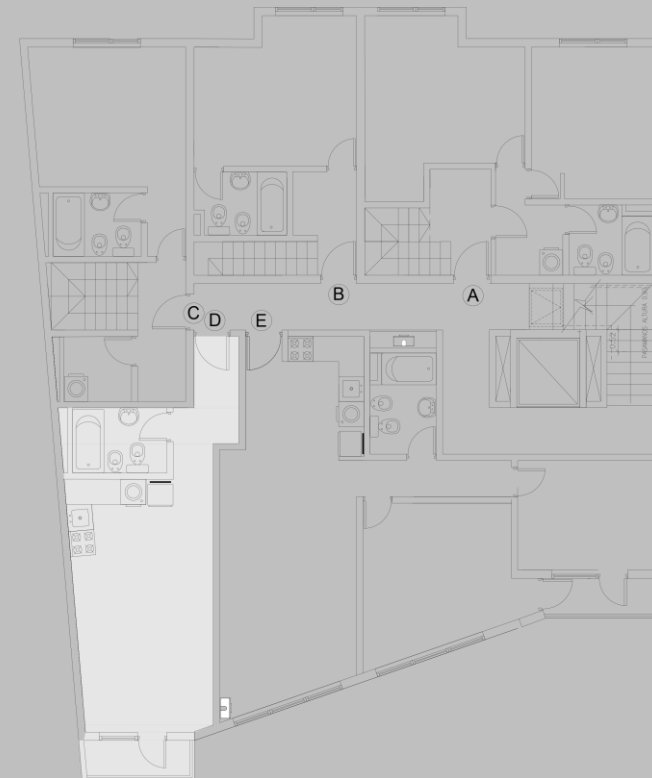

3° PISO NIVEL + 8.40

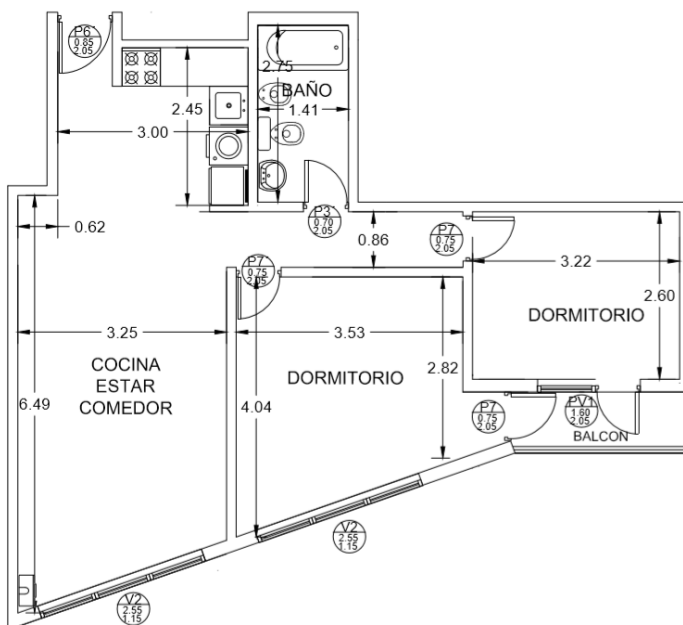
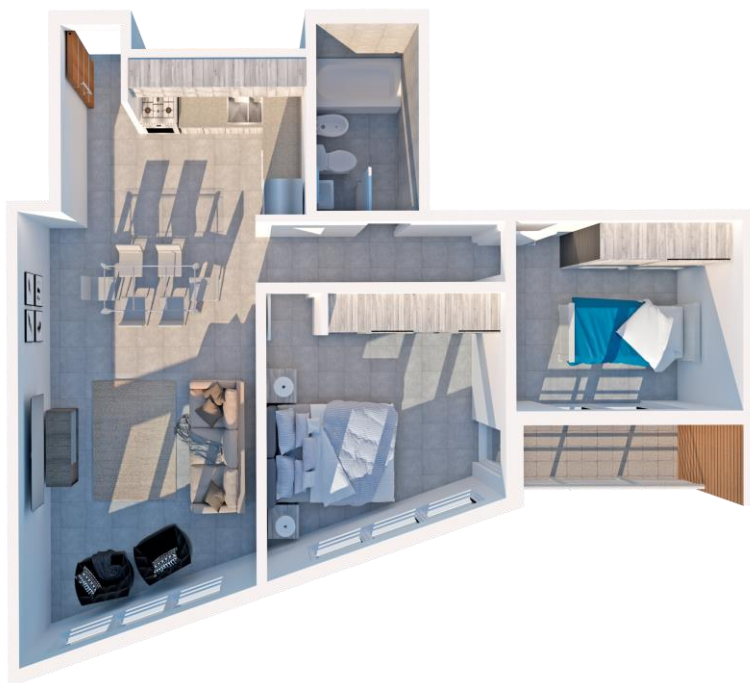

Unidad E : 61,00 m²

Estar - Comedor: 27.00 m²
 Dormitorio: 12.45 m²
 Dormitorio 2 : 8.70 m²
 Baño: 3,55 m²
 Cocina: 5,50 m²
 Balcón: 2,50 m²

Proyecto : Fideicomiso Constitución 130
 Ubicación : Calle Nueva Constitución 1479

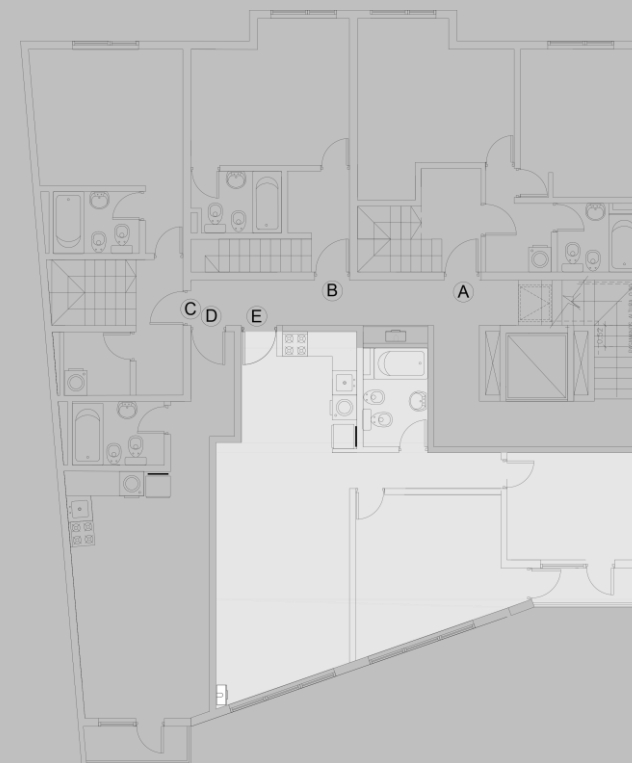

3° PISO NIVEL + 8.40

