

—

d
W
G

Desarrollos
Inmobiliarios

FIDEICOMISO COCO
BLOQUE CONSTITUCION

—



El proyecto consiste en la construcción de dos bloques de uso residencial, uno situado sobre la calle Vicealmirante O'Connor y otro sobre calle Nueva Constitución.

Los cuales estarán divididos mediante un patio interno que será usado como estacionamiento.

La tipología de los edificios es escalonada aprovechando la pendiente del terreno, lo que permitirá que ambos tengan vistas al lago Nahuel Huapi y al centro de la ciudad.

La edificación cuenta con todos los servicios disponibles de la zona (cloacales, electricidad, gas, fibra óptica, cable y calles pavimentadas).



La construcción se encontrará situada en el área residencial de la ciudad, entre la calle Vice Almitante O'Connor y Nueva constitución.







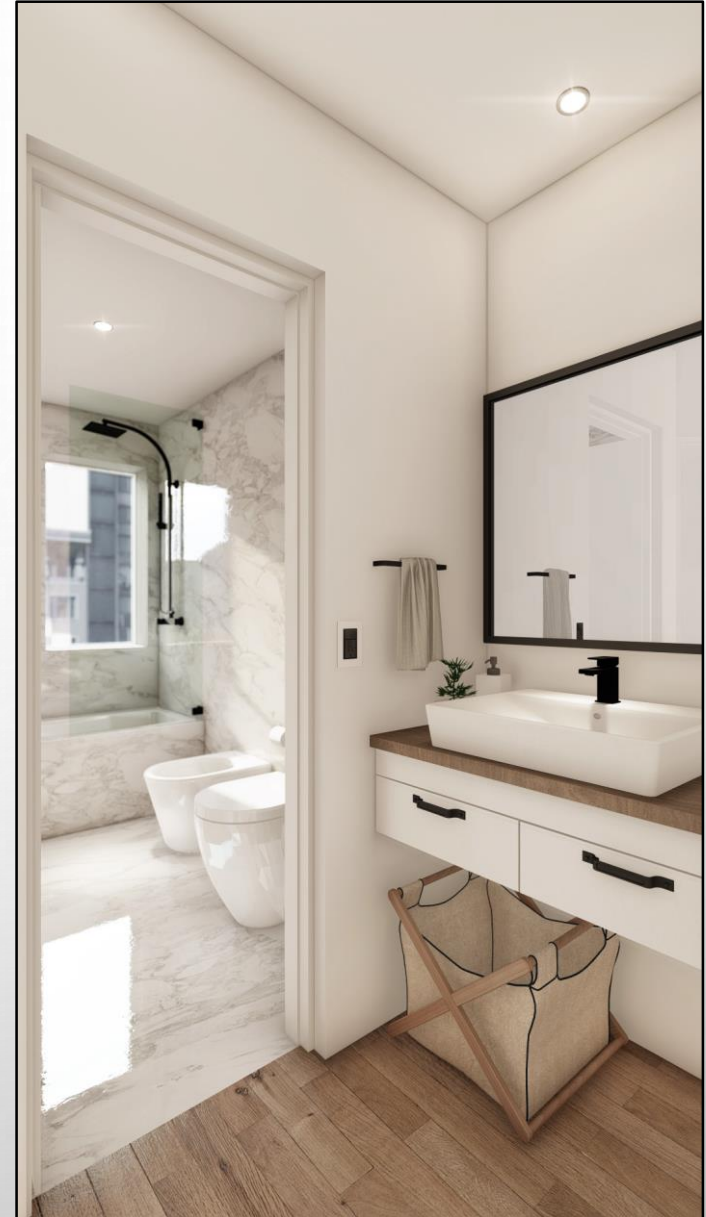

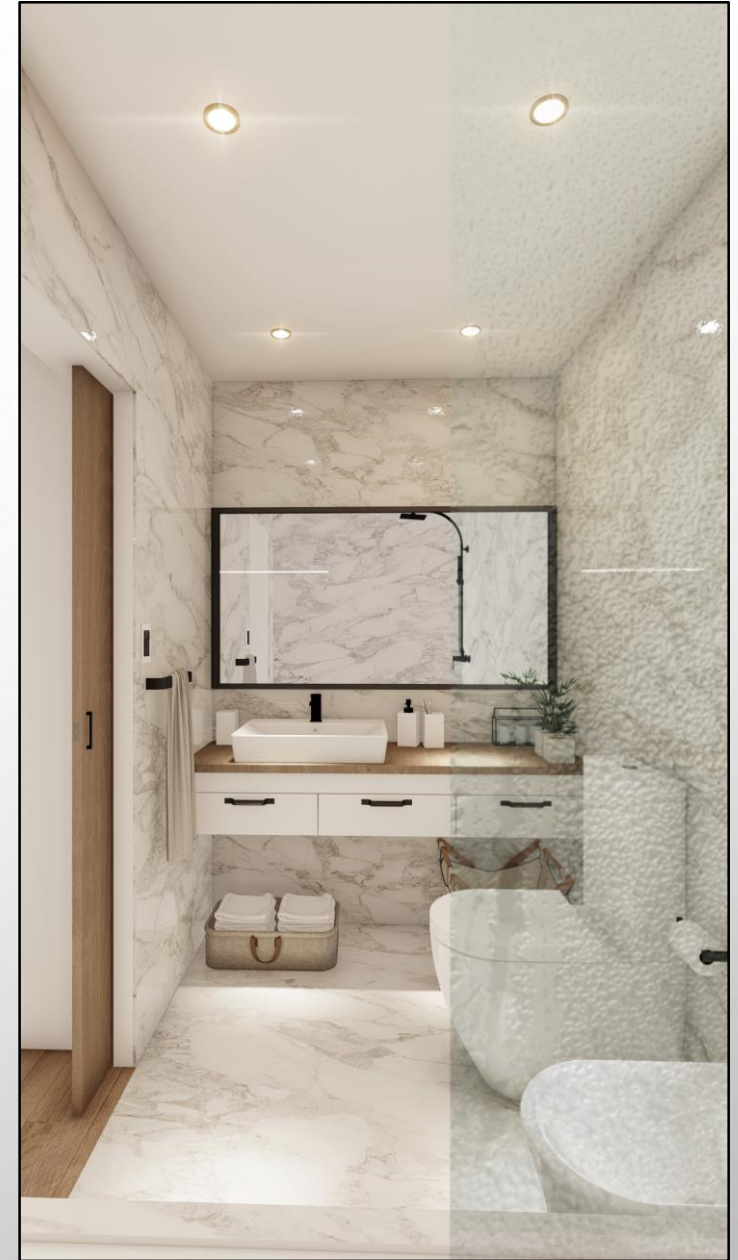

UNIDAD "A" 1° SUB SUELO

PLANILLA DE SUPERFICIE

LOCAL	M2
Ambiente unico	38,70
Baño	4,30
SUPERFICIE TOTAL	43,00

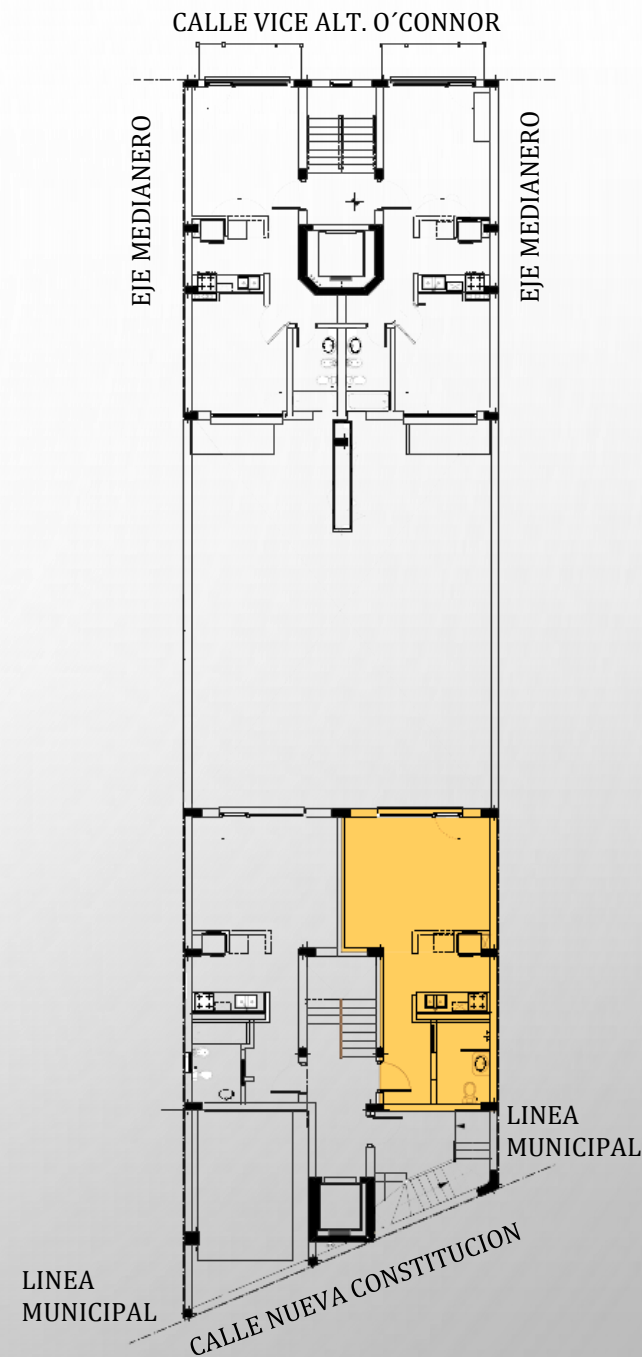
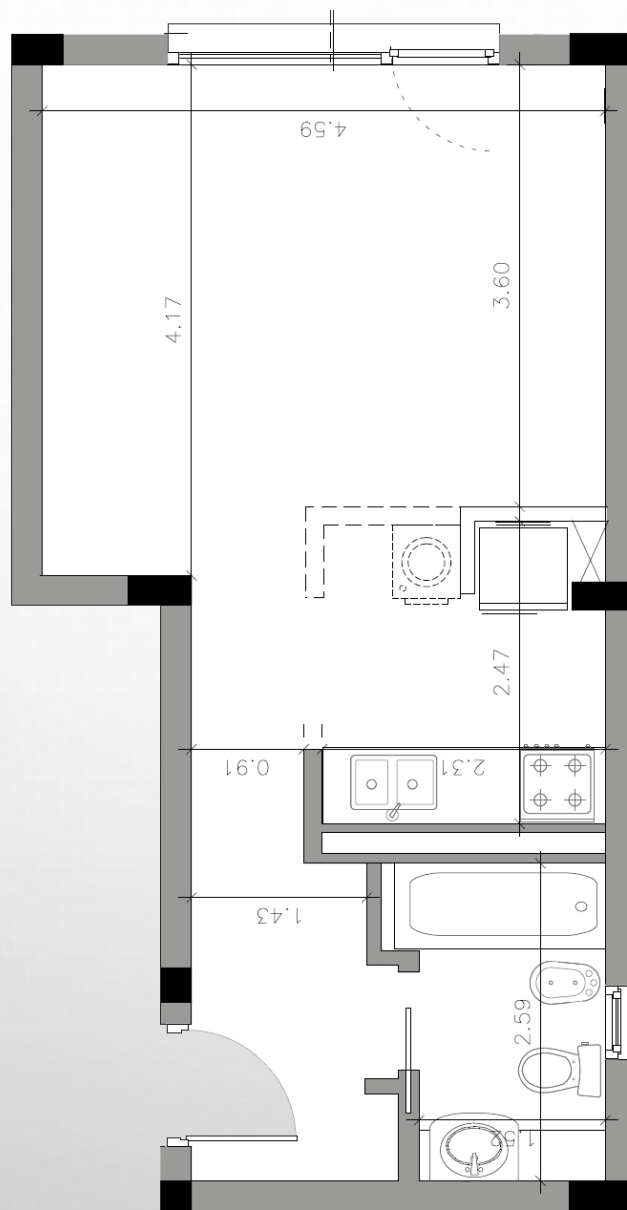

UNIDAD "B" 1° SUB SUELO

PLANILLA DE SUPERFICIE	
LOCAL	M2
Ambiente unico	38,70
Baño	4,30
SUPERFICIE TOTAL	43,00

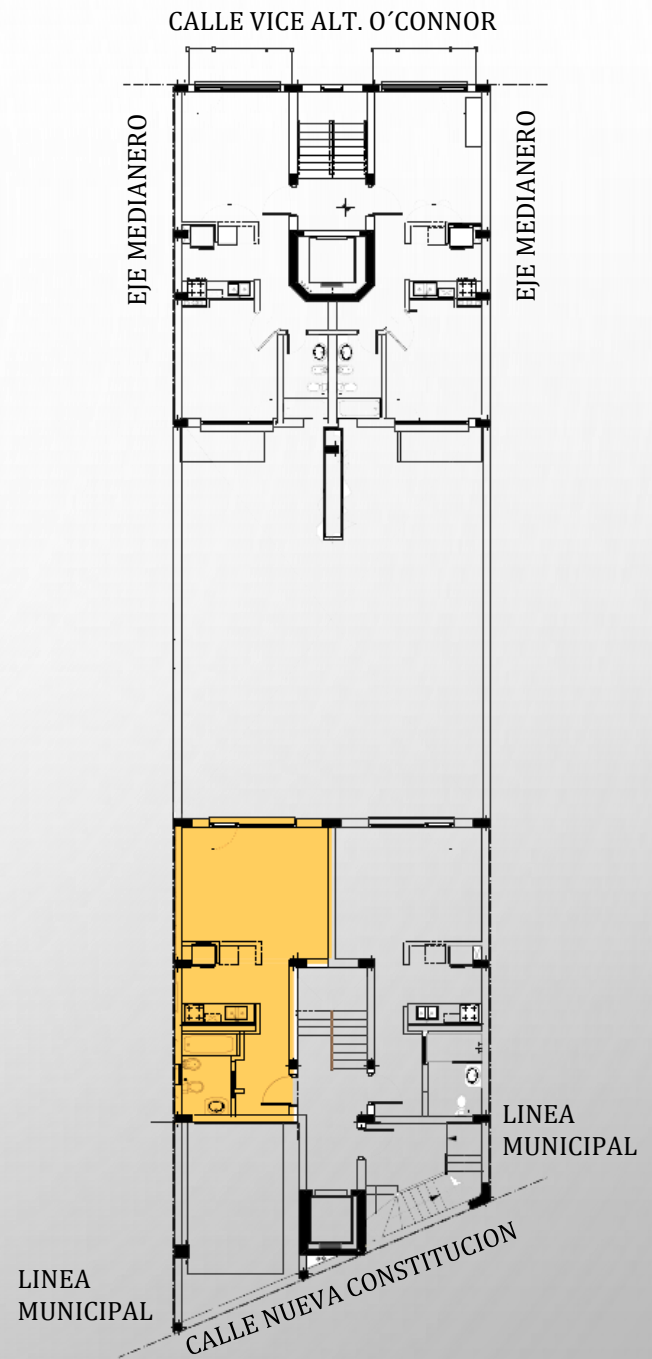
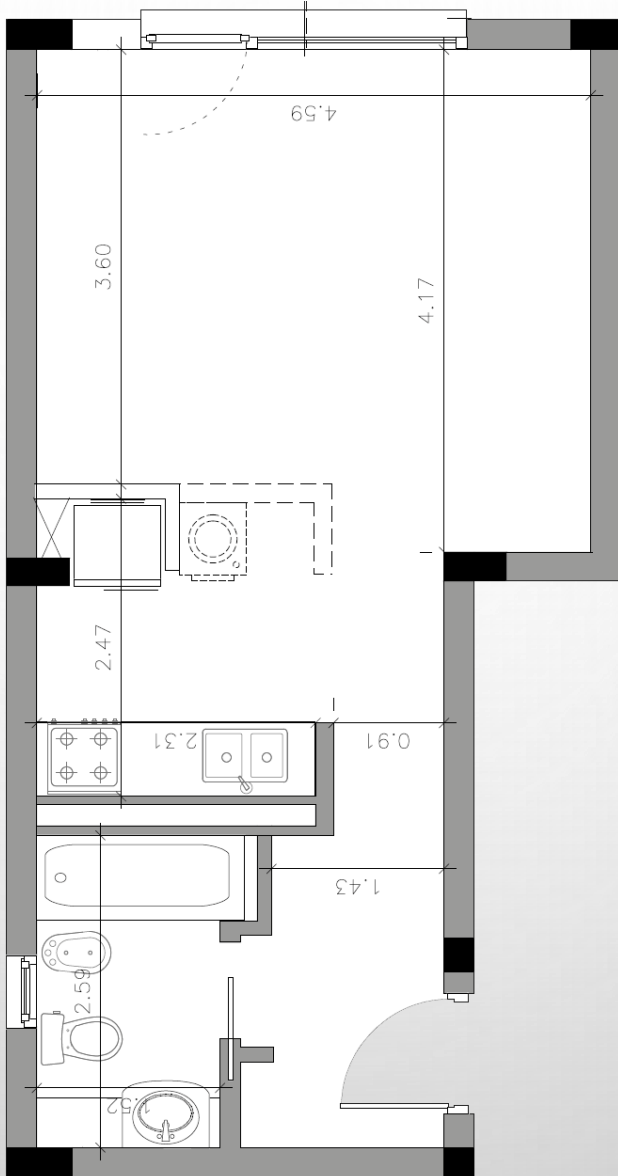

UNIDAD "A" PLANTA BAJA

PLANILLA DE SUPERFICIE	
LOCAL	M2
Ambiente unico	38,70
Baño	4,30
SUPERFICIE TOTAL	43,00

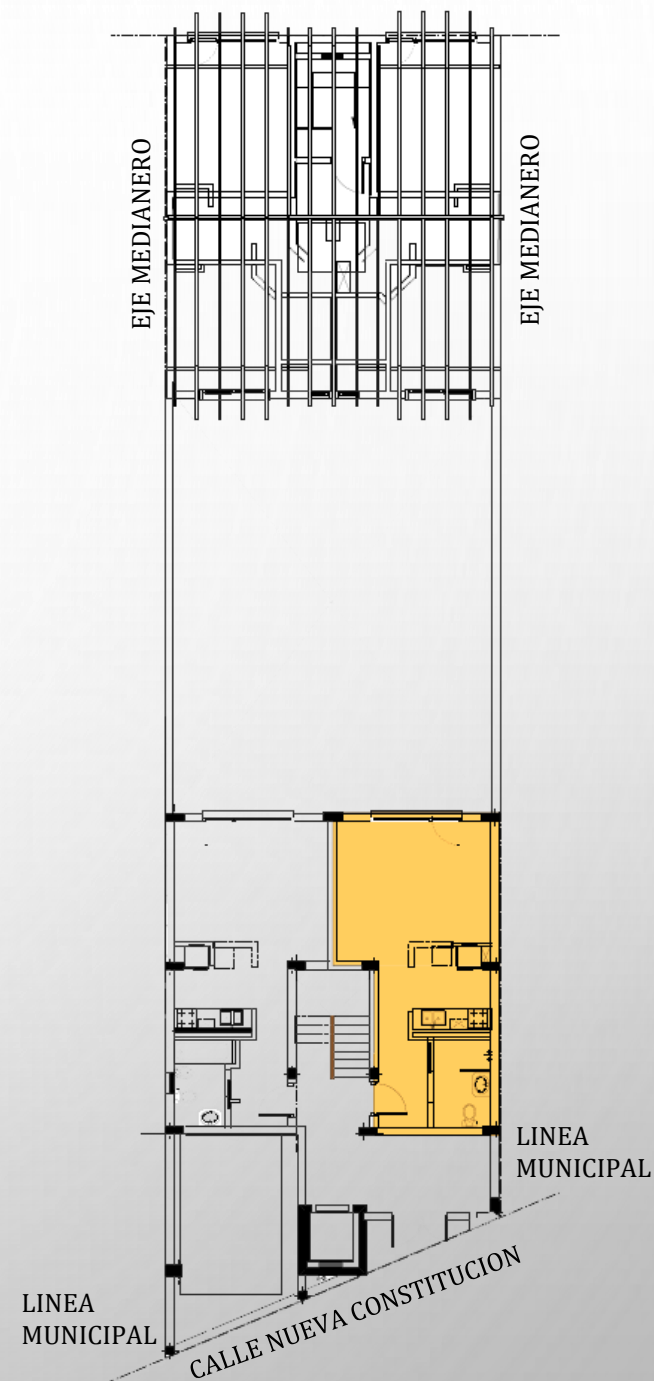
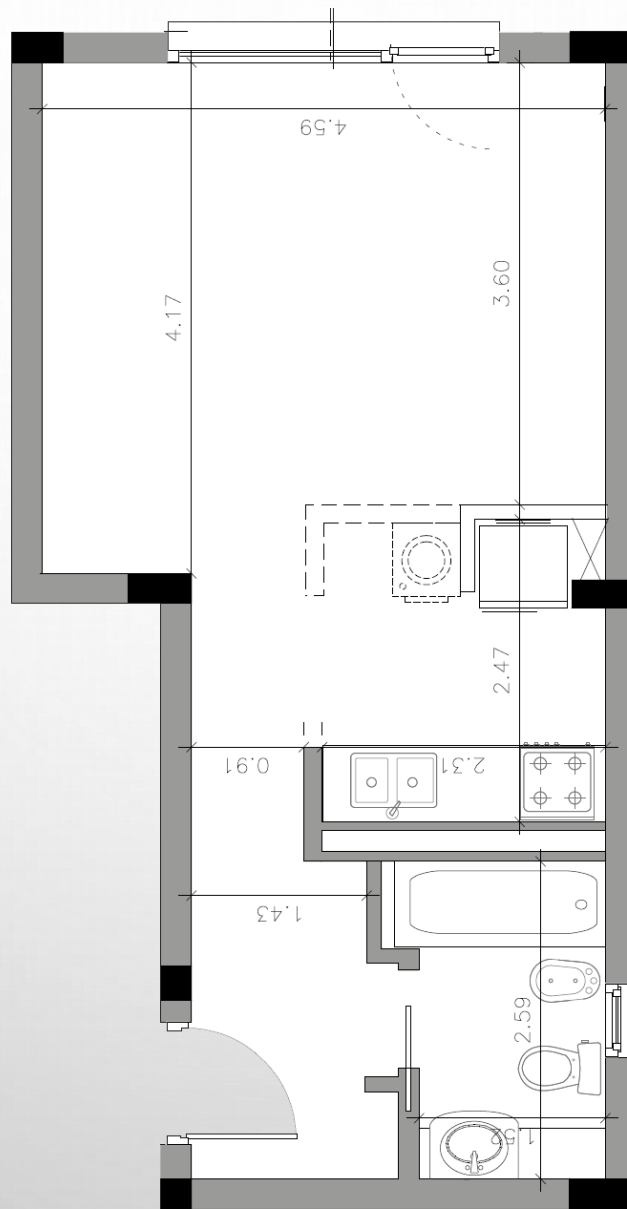

UNIDAD "B" PLANTA BAJA

PLANILLA DE SUPERFICIE	
LOCAL	M2
Ambiente unico	38,70
Baño	4,30
SUPERFICIE TOTAL	43,00

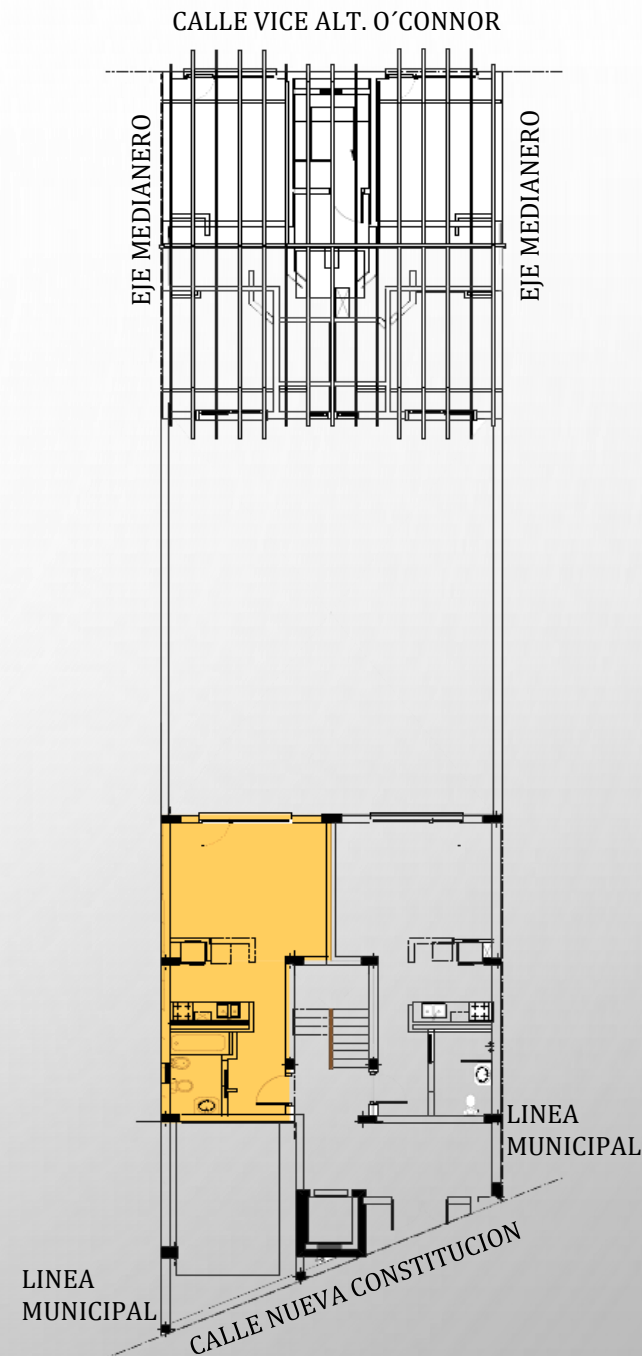
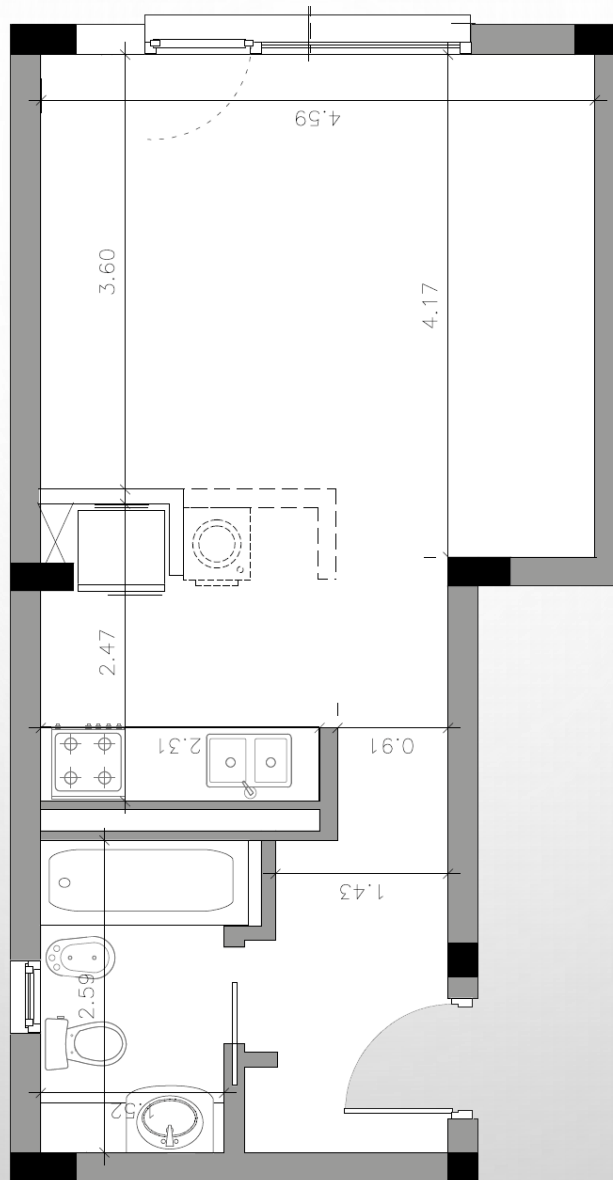

UNIDAD "A" 1° A 3° PISO

PLANILLA DE SUPERFICIE

LOCAL	M2
Estar/comedor	26,80
Dormitorio	14,30
Baño	4,30
Cocina	5,60
Balcón	4,00
SUPERFICIE TOTAL	52,00

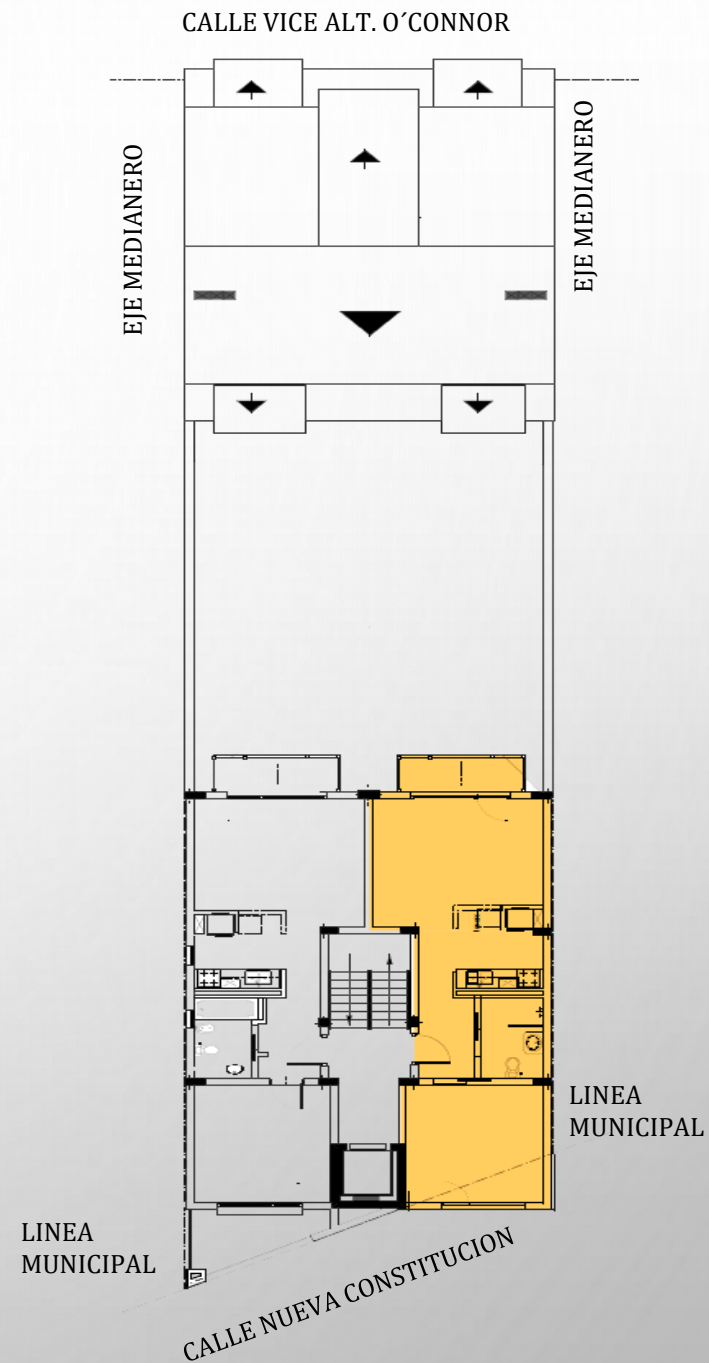
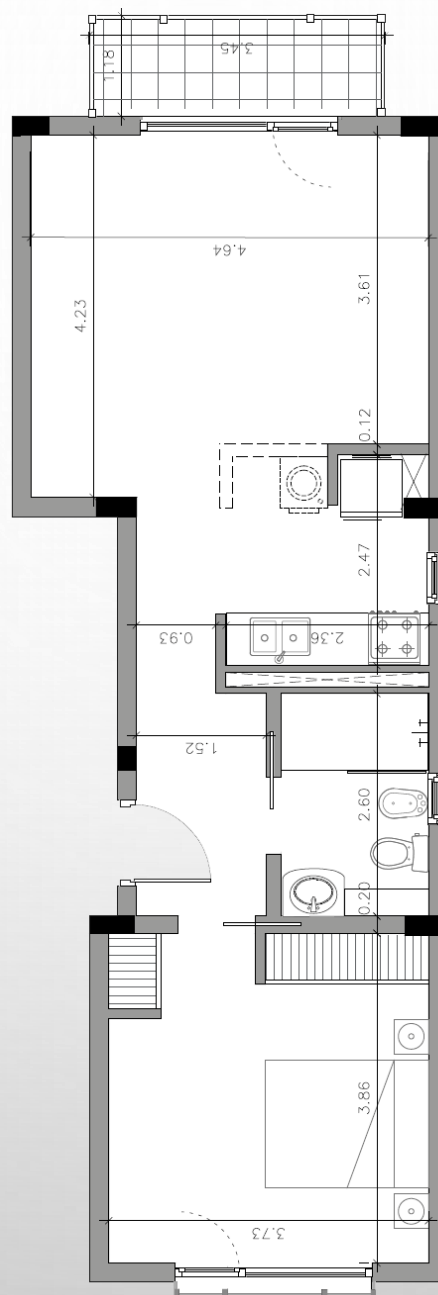

UNIDAD "B" 1° A 3° PISO

PLANILLA DE SUPERFICIE	
LOCAL	M2
Estar/comedor	26,80
Dormitorio	14,30
Baño	4,30
Cocina	5,60
Balcón 1	4,20
Balcón 2	6,80
SUPERFICIE TOTAL	52,00

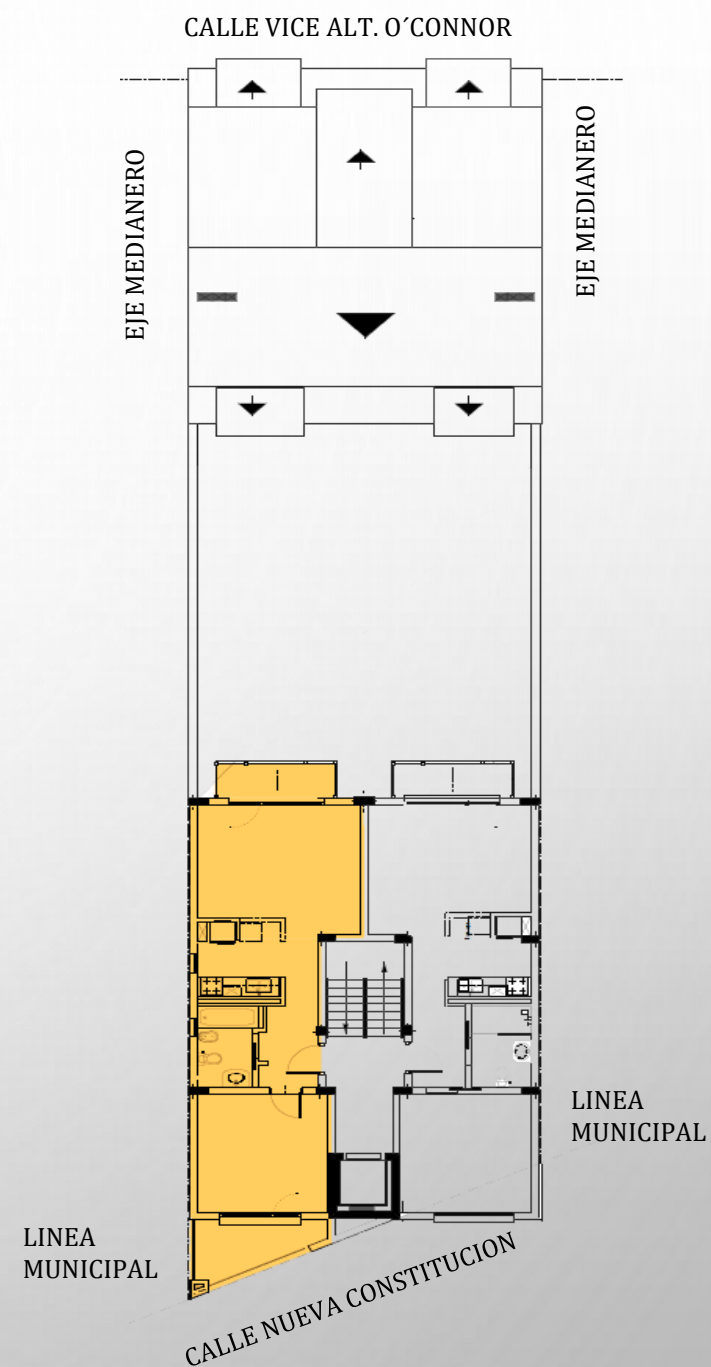
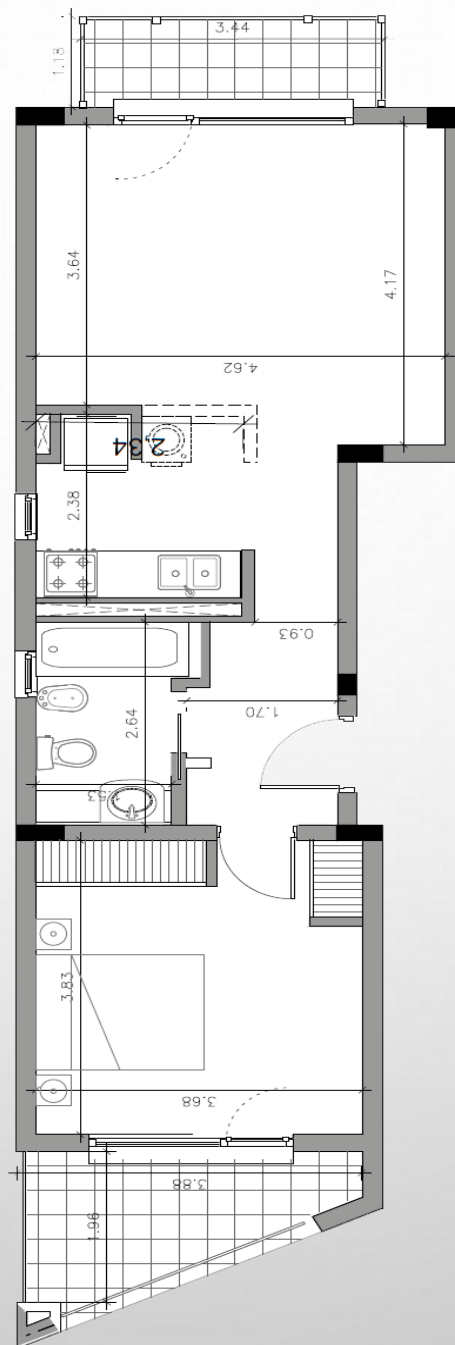

UNIDAD "A" 4° PISO

PLANILLA DE SUPERFICIE	
LOCAL	M2
Estar/comedor	27,80
Dormitorio	14,30
Baño	4,30
Cocina	5,60
SUPERFICIE TOTAL	52,00

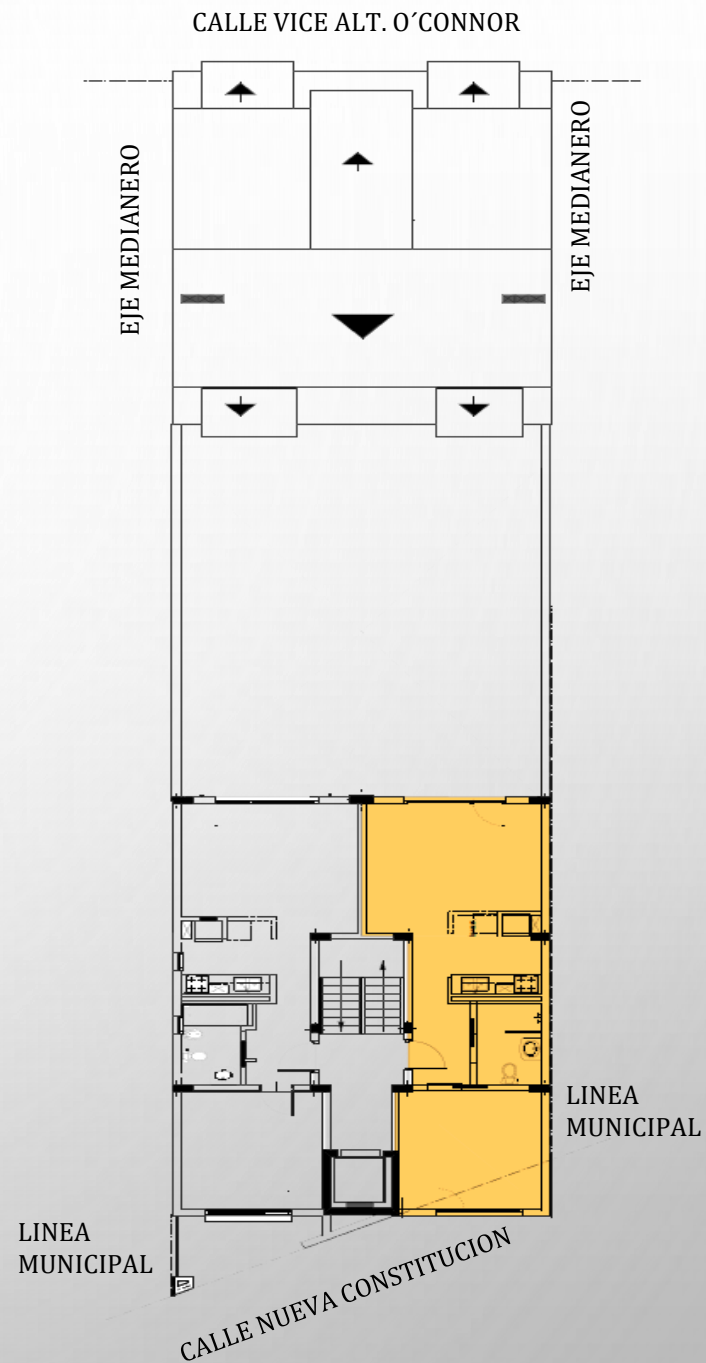
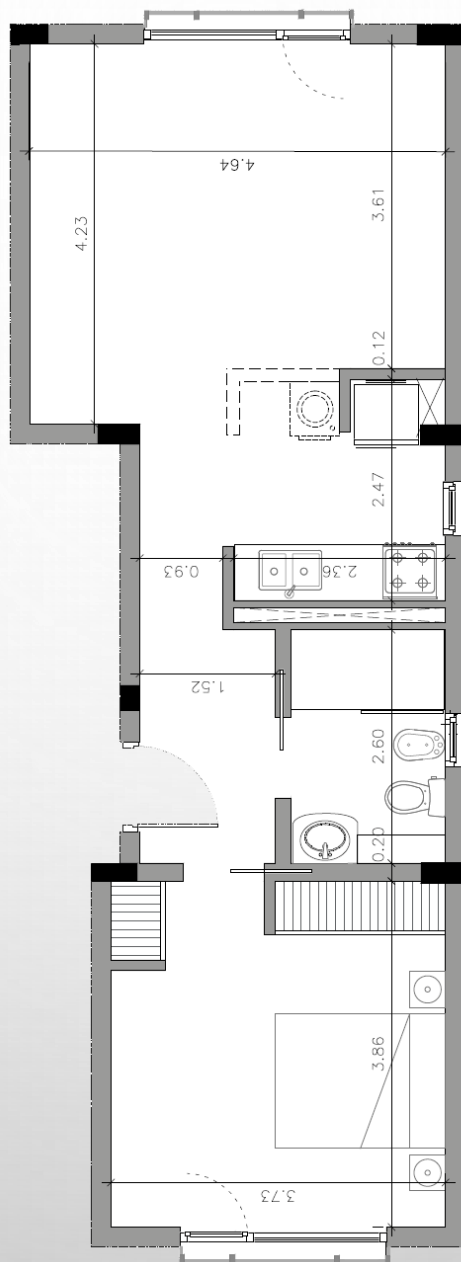

UNIDAD "B" 4° PISO

PLANILLA DE SUPERFICIE

LOCAL	M2
Estar/comedor	27,80
Dormitorio	14,30
Baño	4,30
Cocina	5,60
SUPERFICIE TOTAL	52,00

